ÚZEMNÍ PLÁN KLATOVY

VÝKRES ZÁKLADNÍHO ČLENĚNÍ
M 1 : 5000

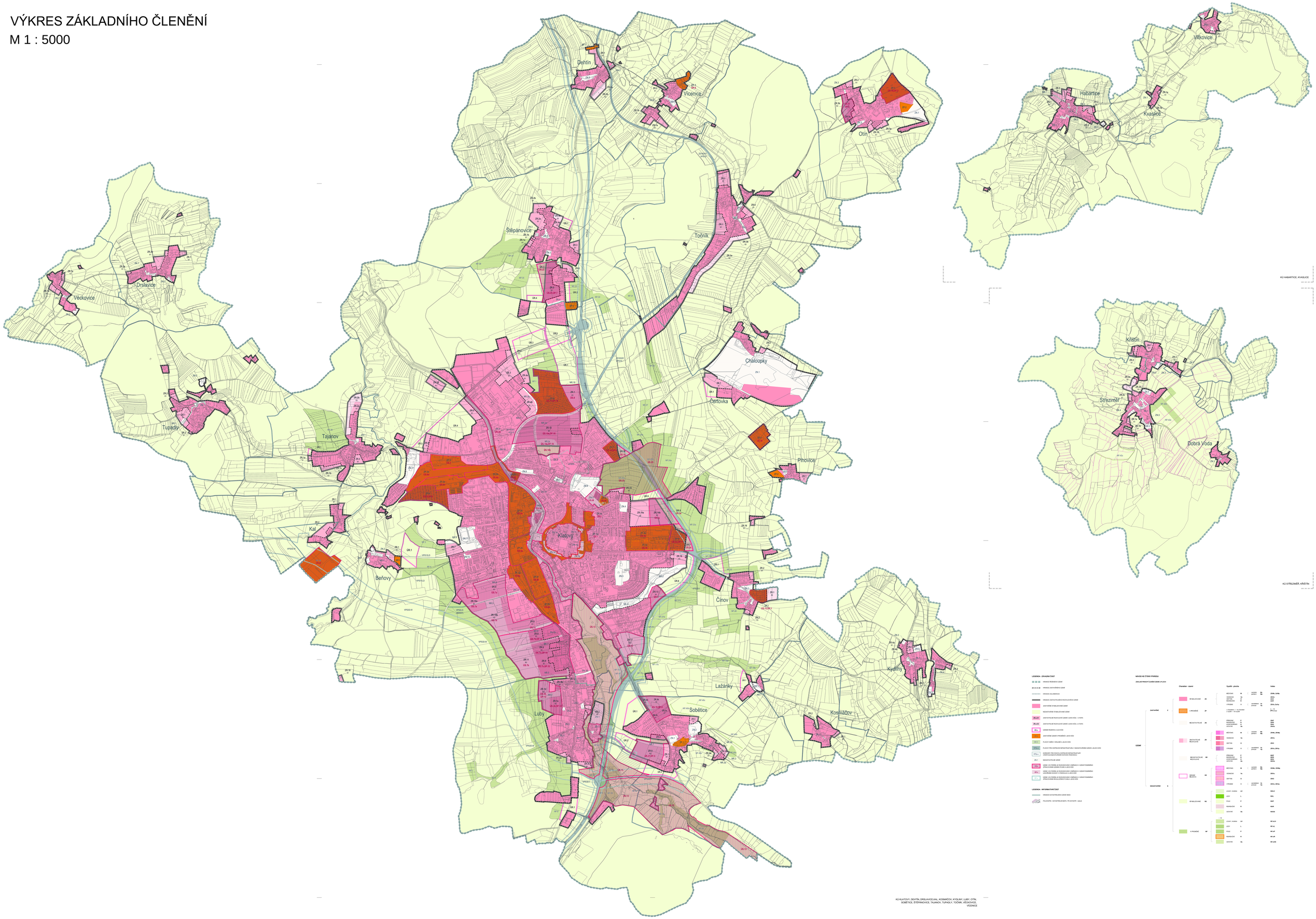

LEGENDA - ZÁVAZNÁ ČÁST

- HRANICE ŘEŠENÉHO ÚZEMÍ
- HRANICE ZASTAVĚNÉHO ÚZEMÍ
- HRANICE KOLONIE
- HRANICE ZASTAVITELNÉHO REKREAČNÍHO ÚZEMÍ
- ZASTAVITELNÉ STABILIZOVANÉ ÚZEMÍ
- NEZASTAVITELNÉ STABILIZOVANÉ ÚZEMÍ
- (Z1.x1) ZASTAVITELNÉ REZERVOVÁNÍ ÚZEMÍ A JEHO KÓD, 1. ETAPA
- (Z2.x2) ZASTAVITELNÉ REZERVOVÁNÍ ÚZEMÍ A JEHO KÓD, 2. ETAPA
- (R.x) ÚZEMÍ REZERVA A JEJ KÓD
- (P.x) ZASTAVITELNÉ ÚZEMÍ PRIVILEGIE A JEHO KÓD
- (U.x) PLOCHY BUDÓV VÝHLEDE A JEJICH KÓD
- (VPS.x) PLOCHY PRO DOPRAVNÍ INFRASTRUKTURY V NEZASTAVITELNÉM ÚZEMÍ A JEJICH KÓD
- (VPS.x-i) KORIDORY PRO BUDOUCÍ DOPRAVNÍ INFRASTRUKTURY V NEZASTAVITELNÉM ÚZEMÍ A JEJICH KÓD (PŘEKRYVKA)
- (N.1) NEZASTAVITELNÉ ÚZEMÍ
- (ZR.x) ÚZEMÍ, VE KTERÉM JE ROZHODOVÁNO O ZMĚNách V ÚZEMNÍM PLÁNU A JEHO KÓD
- (ZP.x) ÚZEMÍ, VE KTERÉM JE ROZHODOVÁNO O ZMĚNách V ÚZEMNÍM PLÁNU VÝKLADNÍ SOUHRNY O PARCELÁCH A JEHO KÓD
- ÚZEMÍ, VE KTERÉM JE ROZHODOVÁNO O ZMĚNách V ÚZEMNÍM PLÁNU STANOVENÁ REGULAČNÍMI PLÁNY A JEHO KÓD

LEGENDA - INFORMATIVNÍ ČÁST

- HRANICE KATASTRÁLNÍHO ÚZEMÍ OBCE
- PARCELNÍ ČÍSLO - KATASTRÁLNÍ MAPY - PK KATASTR - číslo

NÁVOD KE ČTENÍ VÝKRESU

ZÁKLADNÍ PRINCIP ČLENĚNÍ ÚZEMÍ A PLOCH

		Charakter - území		Využití - plocha			Index
ZASTAVĚNÉ	Z	STABILIZOVANÉ	ZS	MĚSTSKÉ	M	LAZEBNÍ PARKY	Mz	(ZS-Mz, ZS-Pz)
				VENKOVSKÉ	Vn		(ZS-Vn, ZS-Pz)
				RAMENOVÉ	R		(ZS-R, ZS-Pz)
				VÝROBNÍ	V	LAZEBNÍ PARKY	Vz (ZS-Vz, ZS-Pz)
							Z = ZASTAVĚNÉ, Z1 = 1. ETAPA, Z2 = 2. ETAPA
		NEZASTAVITELNÉ	ZN	PŘÍRODNÍ	P		(ZN-P, ZN-P-Z1, ZN-P-Z2)
				RAMENOVÉ	R		(ZN-R, ZN-R-Z1, ZN-R-Z2)
				ZEMĚDĚLSKÉ	Ze		(ZN-Ze, ZN-Ze-Z1, ZN-Ze-Z2)
		ZASTAVITELNÉ REZERVOVÁNÍ	ZR	MĚSTSKÉ	M	LAZEBNÍ PARKY	Mz (ZR-Mz, ZR-Mz-Z1)
				VENKOVSKÉ	Vn		(ZR-Vn)
				OBYTNÉ	O		(ZR-O)
				VÝROBNÍ	V	LAZEBNÍ PARKY	Vz (ZR-Vz, ZR-Vz-Z1)
		NEZASTAVITELNÉ REZERVOVÁNÍ	NR	PŘÍRODNÍ	P		(NZR-P, NZR-P-Z1, NZR-P-Z2)
				RAMENOVÉ	R		(NZR-R, NZR-R-Z1, NZR-R-Z2)
				ZEMĚDĚLSKÉ	Ze		(NZR-Ze, NZR-Ze-Z1, NZR-Ze-Z2)
		ZÁZEMÍ REGIONU	ZR	MĚSTSKÉ	M	LAZEBNÍ PARKY	Mz (ZR-Mz, ZR-Mz-Z1)
				VENKOVSKÉ	Vn		(ZR-Vn)
				OBYTNÉ	O		(ZR-O)
				VÝROBNÍ	V	LAZEBNÍ PARKY	Vz (ZR-Vz, ZR-Vz-Z1)
NEZASTAVĚNÉ	N	STABILIZOVANÉ	NS	LESNÍ - HUMNO	LR		NSLR
				LESY	L		NSL
				POLE	P		NSP
				RAMENOVÉ	R		NSR
				OBYTNÉ	Ob		NSOB
				LESNÍ - HUMNO	LR		NP-LR
				LESY	L		NP-L
				POLE	P		NP-P
				RAMENOVÉ	R		NP-R
				OBYTNÉ	Ob		NP-OB
		Z PRIVILEGIE	NP				

ZÁZNAM O ÚČINNOSTI:

Správní orgán, který vydává opis výkresu
ZASTUPITELSTVO MĚSTA KLATOVY
Datum vydání:
Otisk úředního razítka: ..... (DD.(MM)YYYY) (SZ/TS)

Odpovědná osoba:
STATUTÁRNÍ MĚSTO KLATOVY
ZASTUPITELSTVO MĚSTA KLATOVY
Ing. Hynek Čermák, místostarosta
Nám. Míru 62, 339 01 Klatovy

Pořizovatel:
ÚZEMNÍ ÚŘAD KLATOVY, ODBOR VÝSTAVBY A ÚZEMNÍHO PLÁNOVÁNÍ
Bezkrovná č. 39, 339 01 Klatovy
Ing. Petr Vondrášek, vedoucí odboru výstavby
Ing. Pavel Bouška
Podpis: ..... (DD.(MM)YYYY) (SZ/TS)

Zpracovatel:
AILIA PŘÍŠEŇ ARCHITEKTI s. r. o.
Ing. arch. Jan Kulik, Ing. arch. Jakub Tříska, Ing. arch. Petra Sladová,
Ing. arch. Ondřej Kaplan, Ing. arch. Ondřej Kaplan, Ing. arch. Petr Kaplan,
Hanzlík Ing. arch. Ondřej Tlapa, Ing. Tomáš Kučera, Ing. Kristýna Řeřicová
Na Balkanu 19, 130 00 Praha 3
Ing. arch. Jan Kulik
Podpis: ..... (DD.(MM)YYYY) (SZ/TS)

Dopravní infrastruktura: PTP ryšánek, s. r. o., Ing. Miroslav Pospíšalík
Technická infrastruktura: AQUEROS, s. r. o., Ing. Jiří Kropáč, Ing. Jaroslav Kocián, Josef Glos
Životní prostředí: AQUEROS, s. r. o., Ing. Jiří Kropáč, Ing. Jaroslav Kocián, Josef Glos

ÚZEMNÍ PLÁN KLATOVY

VÝKRES ZÁKLADNÍHO ČLENĚNÍ
M 1:5000

I-01