

PLZEŇSKÝ KRAJ
KRAJSKÝ ÚŘAD
Škroupova 18, 306 13 Plzeň

Vaše č. j.:
Ze dne:
Naše č. j.: PK-IM/282/21
Spis. zn.: ZN/3/IM/21
Počet listů: 1
Počet příloh: 3
Počet listů příloh:

Vyřizuje: Miloslava Procházková
Tel.: 377 195 622
E-mail: miloslava.prochazkova@plzensky-kraj.cz

Datum: 24. 02. 2021

Žádost o vyvěšení

Vážení,

v příloze Vám zasíláme listinu, kterou Plzeňský kraj zveřejňuje záměr **darovat** pozemky ve vlastnictví Plzeňského kraje a žádáme Vás o její vyvěšení na úřední desku po dobu **30 dnů**.

Prosíme o vyznačení data, kdy byla listina vyvěšena a sejmuta a poté o vrácení listiny zpět na shora uvedenou adresu.

Za Vaši spolupráci předem děkujeme.

S pozdravem

KRAJSKÝ ÚŘAD
Plzeňského kraje
odbor investic a majetku ②

JUDr. Michal Bouřa, MBA
vedoucí odboru investic a majetku

Příloha: vývěska + GP

e-mail: posta@plzensky-kraj.cz
www.plzensky-kraj.cz

tel.: + 420 377 195 111
fax: + 420 377 195 078

IČO: 70890366
DIČ: CZ70890366

Městský úřad Klatovy odbor vnitřních věcí - podatelna 12	čís. dop.
DOŠLO 24. 02. 2021	zprac.
č.j.: Počet listů	učet. zn. Počet příloh

Město Klatovy

- nám. Míru 62

339 01 KLATOVY



Ev. č.: **16683/21-MUKT**

Listy/příl.: 1/0 Došlo: 24.2.2021

Číslo jednací:

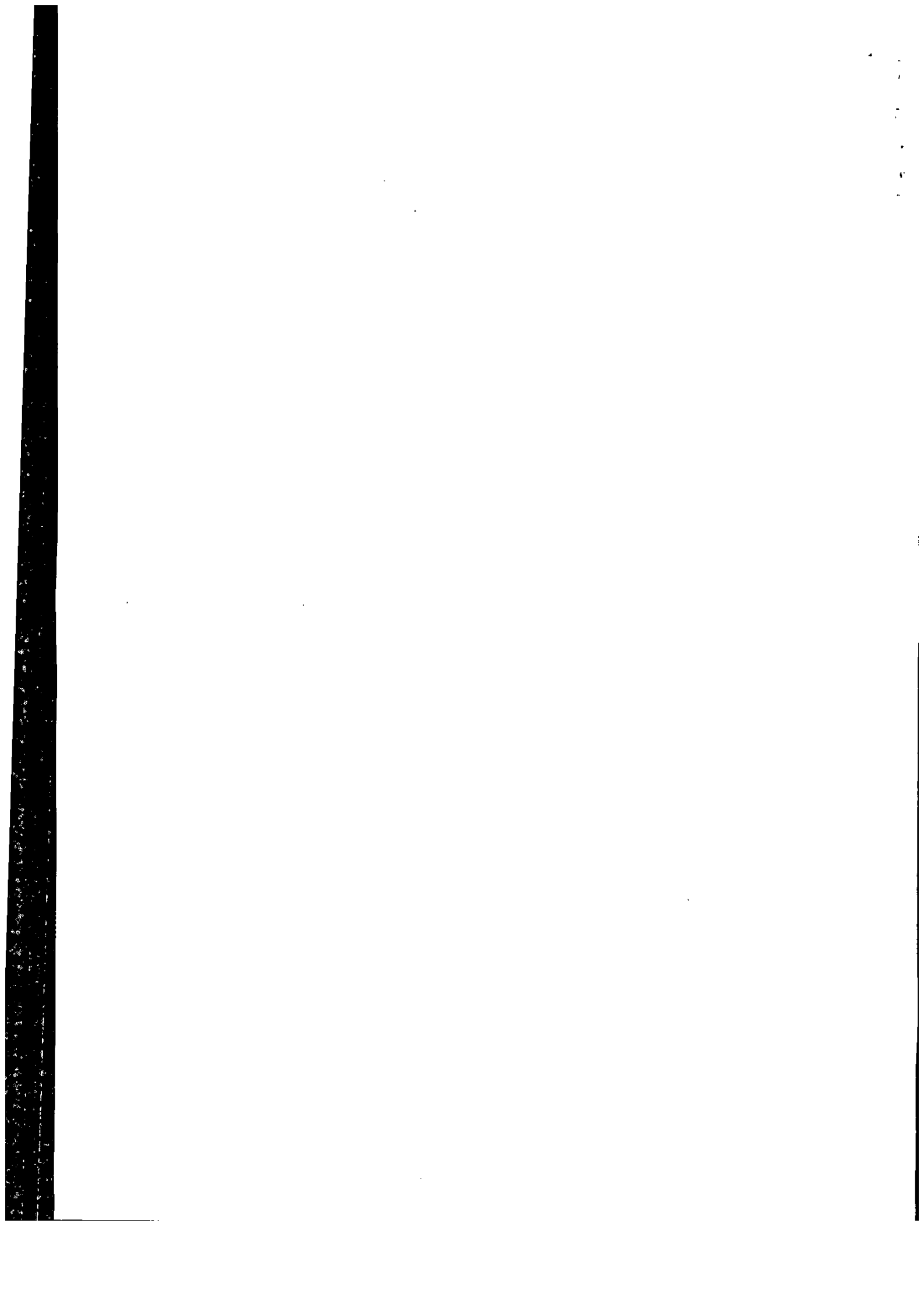

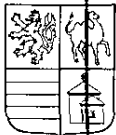

ZN/3/IM/21

Bezúplatný převod nemovitosti

Plzeňský kraj zveřejňuje dle § 18 odst. 1 zákona č. 129/2000 Sb., v platném znění, záměr **darovat** pozemky ve vlastnictví Plzeňského kraje, které jsou ve vlastnictví Plzeňského kraje a jsou předány k hospodaření příspěvkové organizaci Plzeňského kraje Správa a údržba silnic Plzeňského kraje, se sídlem Koterovská 162, 326 00 Plzeň, IČO: 72053119, a to pozemky:

- parc. č. 3439/7 o výměře 7 m², odděleného z geometrického plánu č. 6847-2262/2019 z pozemku parc. č. 3439/1, zapsaného na LV č. 4739 v katastru nemovitostí Katastrálního úřadu pro Plzeňský kraj, Katastrální pracoviště Klatovy, pro obec a k. ú. Klatovy,
- parc. č. 3439/8 o výměře 27 m², odděleného z geometrického plánu č. 6847-2262/2019 z pozemku parc. č. 3439/1, zapsaného na LV č. 4739 v katastru nemovitostí Katastrálního úřadu pro Plzeňský kraj, Katastrální pracoviště Klatovy, pro obec a k. ú. Klatovy,
- parc. č. 3439/9 o výměře 13 m², odděleného z geometrického plánu č. 6847-2262/2019 z pozemku parc. č. 3439/1, zapsaného na LV č. 4739 v katastru nemovitostí Katastrálního úřadu pro Plzeňský kraj, Katastrální pracoviště Klatovy, pro obec a k. ú. Klatovy,
- parc. č. 3439/10 o výměře 1 074 m², odděleného z geometrického plánu č. 6847-2262/2019 z pozemku parc. č. 3439/1, zapsaného na LV č. 4739 v katastru nemovitostí Katastrálního úřadu pro Plzeňský kraj, Katastrální pracoviště Klatovy, pro obec a k. ú. Klatovy,
- parc. č. 3439/11 o výměře 5 m², odděleného z geometrického plánu č. 6847-2262/2019 z pozemku parc. č. 3439/1, zapsaného na LV č. 4739 v katastru nemovitostí Katastrálního úřadu pro Plzeňský kraj, Katastrální pracoviště Klatovy, pro obec a k. ú. Klatovy,
- parc. č. 3439/12 o výměře 108 m², odděleného z geometrického plánu č. 6847-2262/2019 z pozemku parc. č. 3439/1, zapsaného na LV č. 4739 v katastru nemovitostí Katastrálního úřadu pro Plzeňský kraj, Katastrální pracoviště Klatovy, pro obec a k. ú. Klatovy,
- parc. č. 3439/13 o výměře 34 m², odděleného z geometrického plánu č. 6847-2262/2019 z pozemku parc. č. 3439/1, zapsaného na LV č. 4739 v katastru nemovitostí Katastrálního úřadu pro Plzeňský kraj, Katastrální pracoviště Klatovy, pro obec a k. ú. Klatovy,
- parc. č. 3439/14 o výměře 81 m², odděleného z geometrického plánu č. 6847-2262/2019 z pozemku parc. č. 3439/1, zapsaného na LV č. 4739 v katastru

nemovitostí Katastrálního úřadu pro Plzeňský kraj, Katastrální pracoviště Klatovy, pro obec a k. ú. Klatovy,

- parc. č. 3439/15 o výměře 157 m², odděleného z geometrického plánu č. 6847-2262/2019 z pozemku parc. č. 3439/1, zapsaného na LV č. 4739 v katastru nemovitostí Katastrálního úřadu pro Plzeňský kraj, Katastrální pracoviště Klatovy, pro obec a k. ú. Klatovy,
- parc. č. 3439/16 o výměře 219 m², odděleného z geometrického plánu č. 6847-2262/2019 z pozemku parc. č. 3439/1, zapsaného na LV č. 4739 v katastru nemovitostí Katastrálního úřadu pro Plzeňský kraj, Katastrální pracoviště Klatovy, pro obec a k. ú. Klatovy,
- parc. č. 3439/17 o výměře 79 m², odděleného z geometrického plánu č. 6847-2262/2019 z pozemku parc. č. 3439/1, zapsaného na LV č. 4739 v katastru nemovitostí Katastrálního úřadu pro Plzeňský kraj, Katastrální pracoviště Klatovy, pro obec a k. ú. Klatovy,
- parc. č. 3439/18 o výměře 60 m², odděleného z geometrického plánu č. 6847-2262/2019 z pozemku parc. č. 3439/1, zapsaného na LV č. 4739 v katastru nemovitostí Katastrálního úřadu pro Plzeňský kraj, Katastrální pracoviště Klatovy, pro obec a k. ú. Klatovy,
- parc. č. 3439/19 o výměře 78 m², odděleného z geometrického plánu č. 6847-2262/2019 z pozemku parc. č. 3439/1, zapsaného na LV č. 4739 v katastru nemovitostí Katastrálního úřadu pro Plzeňský kraj, Katastrální pracoviště Klatovy, pro obec a k. ú. Klatovy,
- parc. č. 3439/21 o výměře 566 m², odděleného z geometrického plánu č. 6858-2040/2020 z pozemku parc. č. 3439/1, zapsaného na LV č. 4739 v katastru nemovitostí Katastrálního úřadu pro Plzeňský kraj, Katastrální pracoviště Klatovy, pro obec a k. ú. Klatovy,

do vlastnictví města Klatovy, nám. Míru 62, 339 01 Klatovy, IČO: 00255661

V Plzni dne 24. 02. 2021

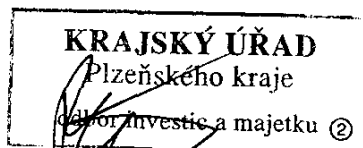

JUDr. Michal Bouřa, MBA
vedoucí odboru investic a majetku

VÝKAZ DOSAVADNÍHO A NOVÉHO STAVU ÚDAJŮ KATASTRU NEMOVITOSTÍ

Dosavadní stav		Nový stav										
Označení pozemku parc. číslem	Výměra parcely	Druh pozemku	Označení pozemku parc. číslem	Výměra parcely	Druh pozemku	Typ stavby	Způsob určení výměr	Porovnání se stavem evidence právních vztahů				
	ha : m ²	Způsob využití		ha : m ²	Způsob využití	Způsob využití		Dě přechází z pozemku označeného v		Číslo listu vlastnictví	Výměra dílu	Označení dílu
								katastru nemovitostí	dřívější poz. evidenci		ha : m ²	
3439/1	98 : 02	ostat. pl. sádko	3439/1	92 : 36	ostat. pl. sádko		0	3439/1		4739	92 : 36	
			3439/21	5 : 66	ostat. pl. komunikace		0	3439/1		4739	5 : 66	
	98 : 02			98 : 02								

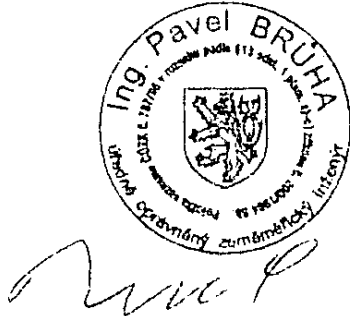
GEOMETRICKÝ PLÁN pro rozdělení pozemku	Geometrický plán ověřil úředně oprávněný zeměměřický inženýr	Stejnopis ověřil úředně oprávněný zeměměřický inženýr:
	Jméno, příjmení: Ing. Pavel Brůha	Jméno, příjmení: Ing. Pavel Brůha
	Číslo položky seznamu úředně oprávněných zeměměřických inženýrů: 787/95	Číslo položky seznamu úředně oprávněných zeměměřických inženýrů: 787/95
	Dne: 6.2.2020 číslo: 51/2020	Dne: 17.2.2020 číslo: 59/2020
Náležitostmi a přesností odpovídá právní předpisům.	Tento stejnopis odpovídá geometrickému plánu v elektronické podobě uloženému v dokumentaci katastrálního úřadu.	
Vyhotovitel:	Katastrální úřad souhlasí s očíslováním parcel.	Ověření stejnopisu geometrického plánu v listinné podobě.
 GEODÉZIE KLATOVY s.r.o. Plzeňská 171 359 01 Klatovy I	KÚ pro Plzeňský kraj KP Klatovy Milena Hynčíková PGP 159/2020-404 2020.02.14 13:54:11 CET	
Číslo plánu: 6858-2040/2020		
Okres: Klatovy		
Obec: Klatovy		
Kat. území: Klatovy		
Máporý list: Klatovy 3-3/23,32,41 (DKM)		
Dosavadním vlastníkům pozemků byla poskytnuta možnost seznámit se v terénu s průběhem navrhovaných nových hranic, která byly označeny předepsaným způsobem:		
obrubou		

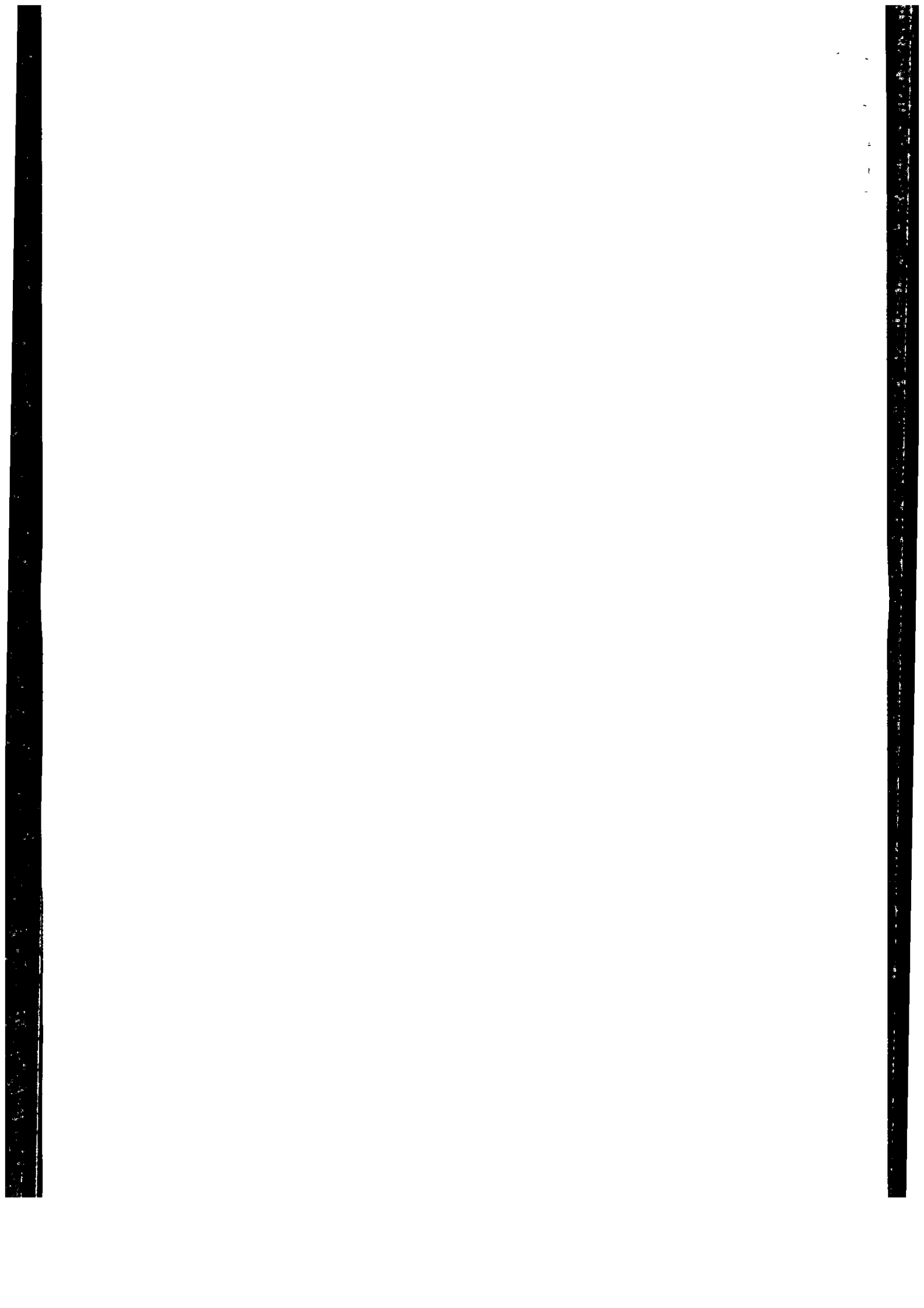

Seznam souřadnic (S-JTSK):
Souřadnice pro zápis do KN

Číslo bodu	Y	X	kk	Poznámka
4416-4	833663.65	1106992.40	3	
4416-297	833661.65	1106992.35	3	
4892-51	833859.61	1107074.77	3	
1	833828.12	1107059.37	3	
2	833804.76	1107047.90	3	
3	833787.09	1107039.25	3	
4	833767.19	1107029.48	3	
5	833744.24	1107018.23	3	
6	833732.65	1107012.54	3	
7	833720.50	1107006.86	3	
8	833708.44	1107001.64	3	
9	833698.86	1106997.72	3	
10	833692.27	1106995.39	3	
11	833686.55	1106993.73	3	
12	833679.44	1106992.19	3	
13	833673.80	1106991.19	3	
14	833667.30	1106990.37	3	
15	833665.63	1106990.63	3	
16	833664.10	1106991.40	3	
17	833662.87	1106992.22	3	
20	833662.70	1106992.38	3	

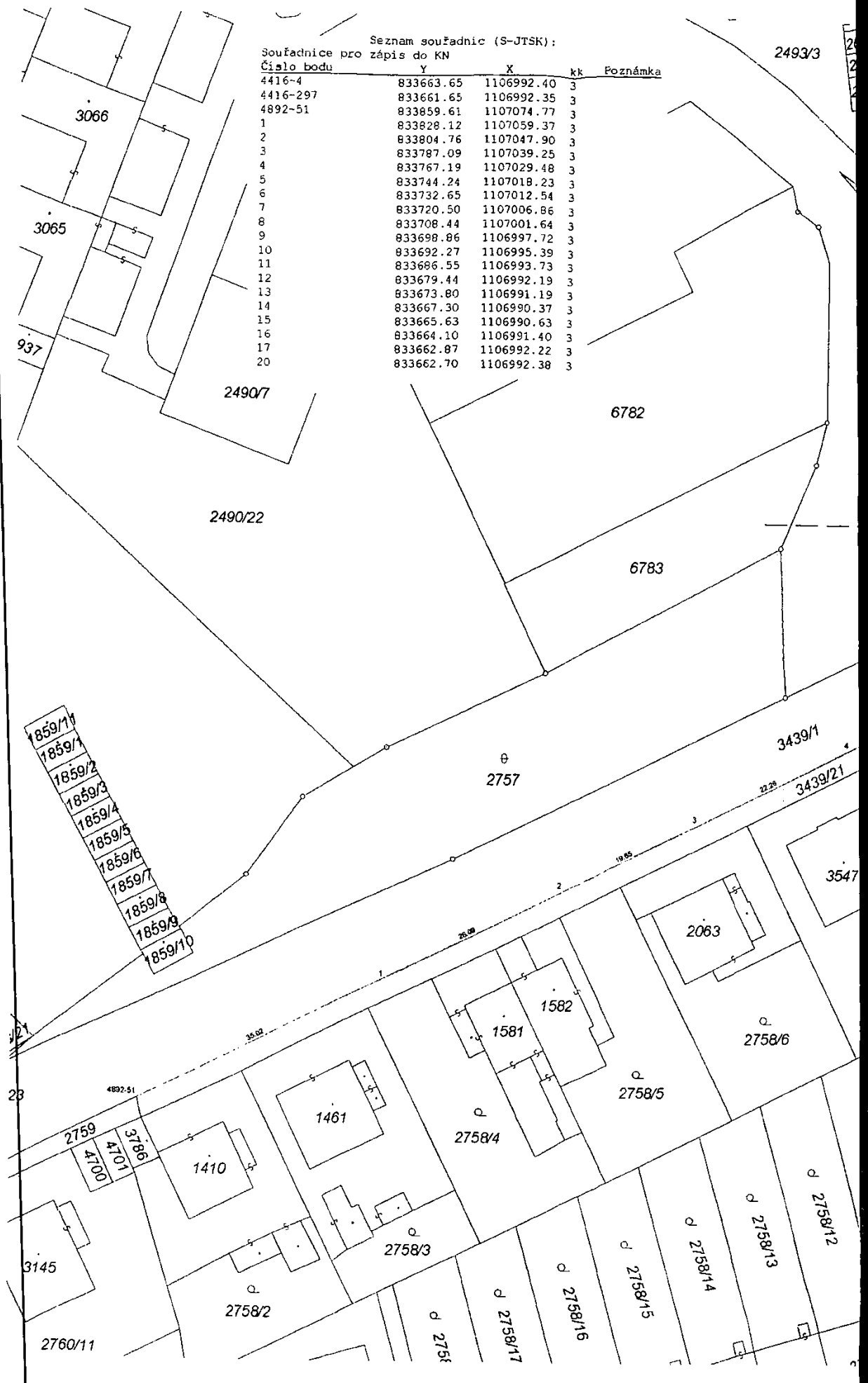

GEOMETRICKÝ PLÁN pro rozdělení pozemku	Geometrický plán ověřil úředně oprávněný zeměměřický inženýr Jméno, příjmení: Ing. Pavel Brůha	Stejnopis ověřil úředně oprávněný zeměměřický inženýr: Jméno, příjmení:
	Číslo položky seznamu úředně oprávněných zeměměřických inženýrů 787/95	Číslo položky seznamu úředně oprávněných zeměměřických inženýrů
	Dne: 29.1.2020 Číslo: 31/2020	Dne: Číslo:
	Náležitosti a přesnosti odpovídá právním předpisům.	Tento stejnopis odpovídá geometrickému plánu v elektronické podobě uloženému v dokumentaci katastrálního úřadu. Ověření stejnopisu geometrického plánu v listinné podobě.
Vyhovitel:  JEDLIČKA KLATOVY s.r.o. Pláňická 171 339 01 Klatovy I	Katastrální úřad souhlasí s očištváním parcel. KÚ pro Plzeňský kraj KP Klatovy Milena Hynčíková PGP 102/2020-404 2020.02.05 15:12:04 CET	
Číslo plánu: 6847-2262/2019 Okres: Klatovy Obec: Klatovy Kat. území: Klatovy Mapový list: Klatovy 3-3/32 (DKM) Dosavadním vlastníkům pozemků byla poskytnuta možnost seznámit se v terénu s průběhem navrhovaných nových hranic, které byly označeny předepsaným způsobem. obrubou		

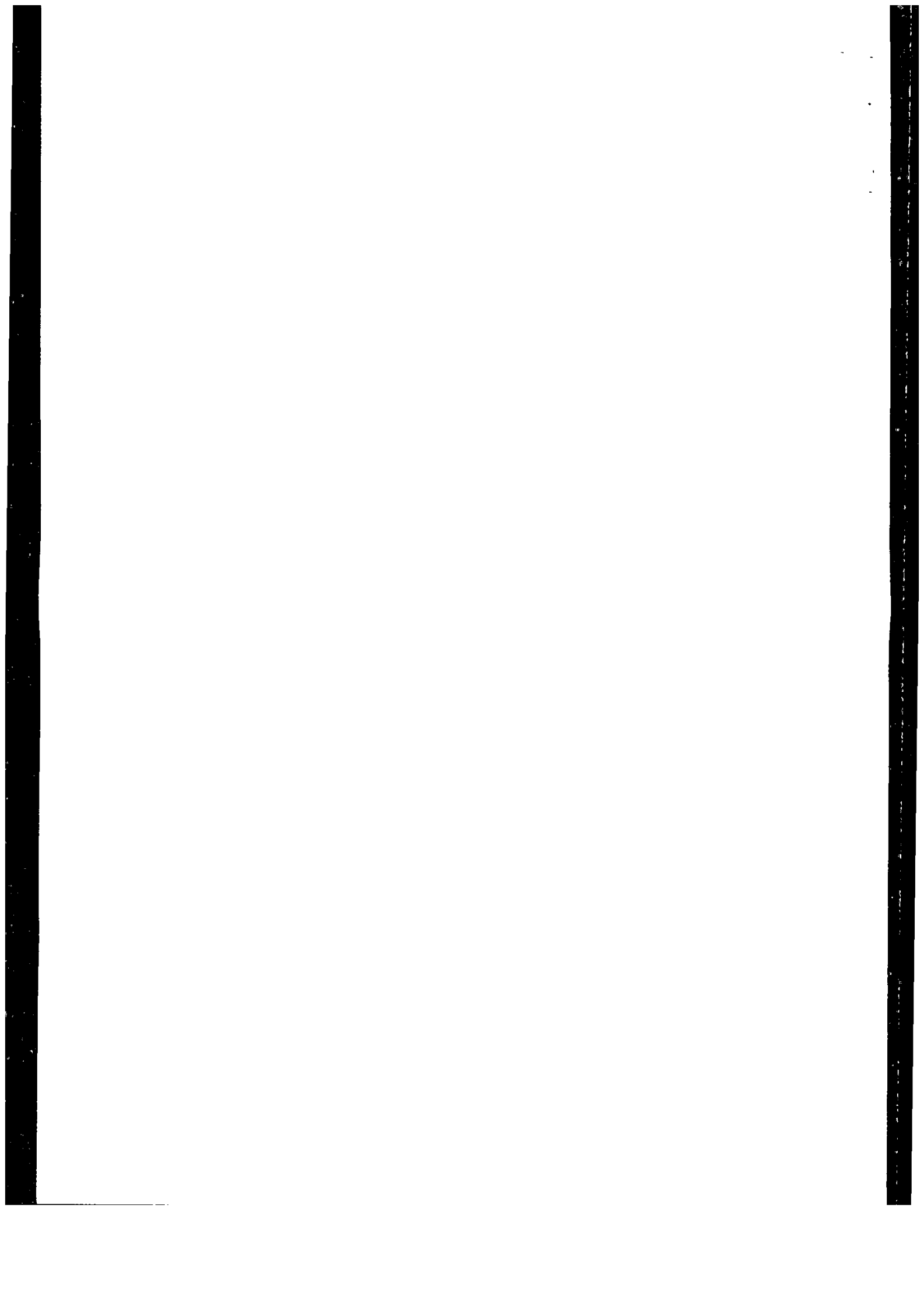

VÝKAZ DOSAVADNÍHO A NOVÉHO STAVU ÚDAJŮ KATASTRU NEMOVITOSTÍ

Dosavadní stav			Nový stav																	
Označení pozemku parc. číslem	Výměra parcely		Druh pozemku Způsob využití	Označení pozemku parc. číslem	Výměra parcely		Druh pozemku Způsob využití	Typ stavby Způsob využití	Zpús. určení výměr	Porovnání se stavem evidence právních vztahů										
	ha:	m ²			ha:	m ²				Díl přechází z pozemku označeného v		Číslo listu vlastnictví	Výměra dílu		Označení dílu					
										katastru nemovitosti	dřívější poz. evidenci		ha:	m ²						
97/1	1	48:33	ostat. pl. jiná plocha	97/1	1	44:57	ostat. pl. ostat. pl.		0	97/1	10001	1	44:57							
				97/97						3:76					ostat. komunikace	2	97/1	10001	3:76	
97/4	2	36	ostat. pl. ostat. komunikace	97/4	2	35	ostat. pl. ostat. komunikace		2	97/4	10001	2	35							
				97/96						1					sílnice	2	97/4	10001	1	
97/5	24	24	ostat. pl. ostat. komunikace	97/5	24	16	ostat. pl. ostat. komunikace		2	97/5	10001	24	16							
				97/98						6					ostat. pl.	2	97/5	10001	6	
				97/99						1					ostat. pl. jiná plocha	2	97/5	10001	1	
97/8	33	52	ostat. pl. jiná plocha	97/8	32	92	ostat. pl. jiná plocha		2	97/8	10001	32	92							
				97/100						60					ostat. pl. ostat. komunikace	2	97/8	10001	60	
97/9	9	29	ostat. pl. jiná plocha	97/9	7	50	ostat. pl. jiná plocha		2	97/9	10001	7	50							
				97/103						1:79					ostat. pl. ostat. komunikace	2	97/9	10001	1:79	
97/22	2	82	ostat. pl. jiná plocha	97/22	2	73	ostat. pl. ostat. komunikace		2	97/22	10001	2	73							
				97/102						9					ostat. pl. jiná plocha	2	97/22	10001	9	
97/53	33		ostat. pl. jiná plocha	97/53	19		ostat. pl. ostat. komunikace		2	97/53	10001	19								
				97/101						14					ostat. pl. jiná plocha	2	97/53	10001	14	
185/1	54	53	ostat. pl. ostat. komunikace	185/1	54	04	ostat. pl. ostat. komunikace		0	185/1	10001	54	04							
				185/5						27					ostat. pl. ostat. komunikace	2	185/1	10001	27	a
																	3439/1	4739	0.09	b
				185/6						22					ostat. pl. sílnice	2	185/1	10001	22	
3405/6	16	96	ostat. pl. ostat. komunikace	3405/6	16	86	ostat. pl. ostat. komunikace		2	3405/6	10001	16	86							
				3405/110						10					ostat. pl. sílnice	2	3405/6	10001	10	
3405/12	24	28	ostat. pl. ostat. komunikace	3405/12	24	15	ostat. pl. ostat. komunikace		2	3405/12	10001	24	15							
				3405/111						11					ostat. pl. sílnice	2	3405/12	10001	11	
				3405/112						2					ostat. pl. ostat. komunikace	2	3405/12	10001	2	
3405/38	1	17	ostat. pl. sílnice	3405/38	1	16	ostat. pl. ostat. komunikace		2	3405/38	10001	1	16							
				3405/113						1					ostat. pl. sílnice	2	3405/38	10001	1	
3439/1	98	02	ostat. pl. sílnice	3439/1	78	60	ostat. pl. ostat. komunikace		0	3439/1	4739	78	60							
				3439/7						7					ostat. pl. ostat. komunikace	2	3439/1	4739	7	
				3439/8						27					ostat. pl. ostat. komunikace	2	3439/1	4739	27	
				3439/9						13					ostat. pl. ostat. komunikace	2	3439/1	4739	13	
				3439/10						10					ostat. pl. ostat. komunikace	2	3439/1	4739	10	
				3439/11						5					ostat. pl. ostat. komunikace	0	3439/1	4739	10	74
				3439/12						5					ostat. pl. ostat. komunikace	2	3439/1	4739	5	
				3439/13						1					ostat. pl. ostat. komunikace	2	3439/1	4739	1	08
				3439/14						34					ostat. pl. ostat. komunikace	2	3439/1	4739	34	
				3439/15						81					ostat. pl. ostat. komunikace	2	3439/1	4739	81	
				3439/16						1					ostat. pl. ostat. komunikace	2	3439/1	4739	1	57
				3439/17						2					ostat. pl. ostat. komunikace	2	3439/1	4739	2	19
				3439/18						79					ostat. pl. jiná plocha	2	3439/1	4739	79	
										60					ostat. pl. ostat. komunikace	2	3439/1	4739	60	

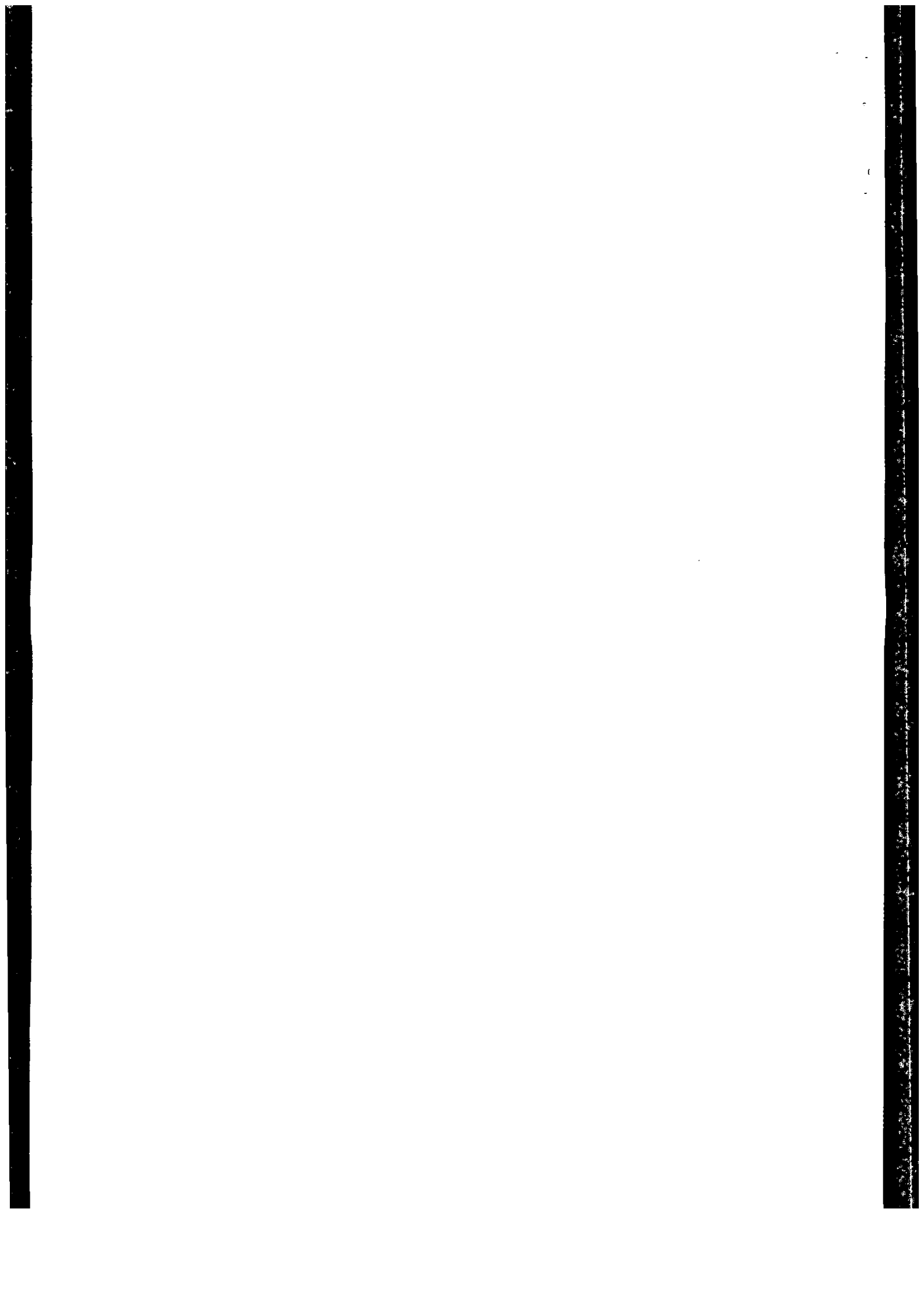

VÝKAZ DOSAVADNÍHO A NOVÉHO STAVU ÚDAJŮ KATASTRU NEMOVITOSTÍ

Dosavadní stav			Nový stav														
Označení pozemku parc. číslem	Výměra parcely		Označení pozemku parc. číslem	Výměra parcely		Druh pozemku		Typ stavby	Způsob využití	Způsob využití	Zpús. určení výměr	Porovnání se stavem evidence právních vztahů					
	ha	m ²		Způsob využití	ha	m ²	Způsob využití					Způsob využití	Díl přechází z pozemku označeného v katastru nemovitostí	dřívější poz. evidenci	Číslo listu vlastnictví	Výměra dílu	
	ha	m ²		ha	m ²												
			3439/19		78	ostat. pl. ostat. komunikace					2	3439/1		4739			78
*1)	4	15:85		4	15:84												

*1) Rozdíl -1 m2 vzniklý zaokrouhlením nových výměr (bod 14.7b přílohy vyhlášky č. 357/2013 Sb.)

Na podkladě geometrického plánu bude v katastru nemovitostí proveden zápis nové parcely 185/5 současně se změnou vlastnického práva k části pozemku p.č. 3439/1 označené písmenem "b".

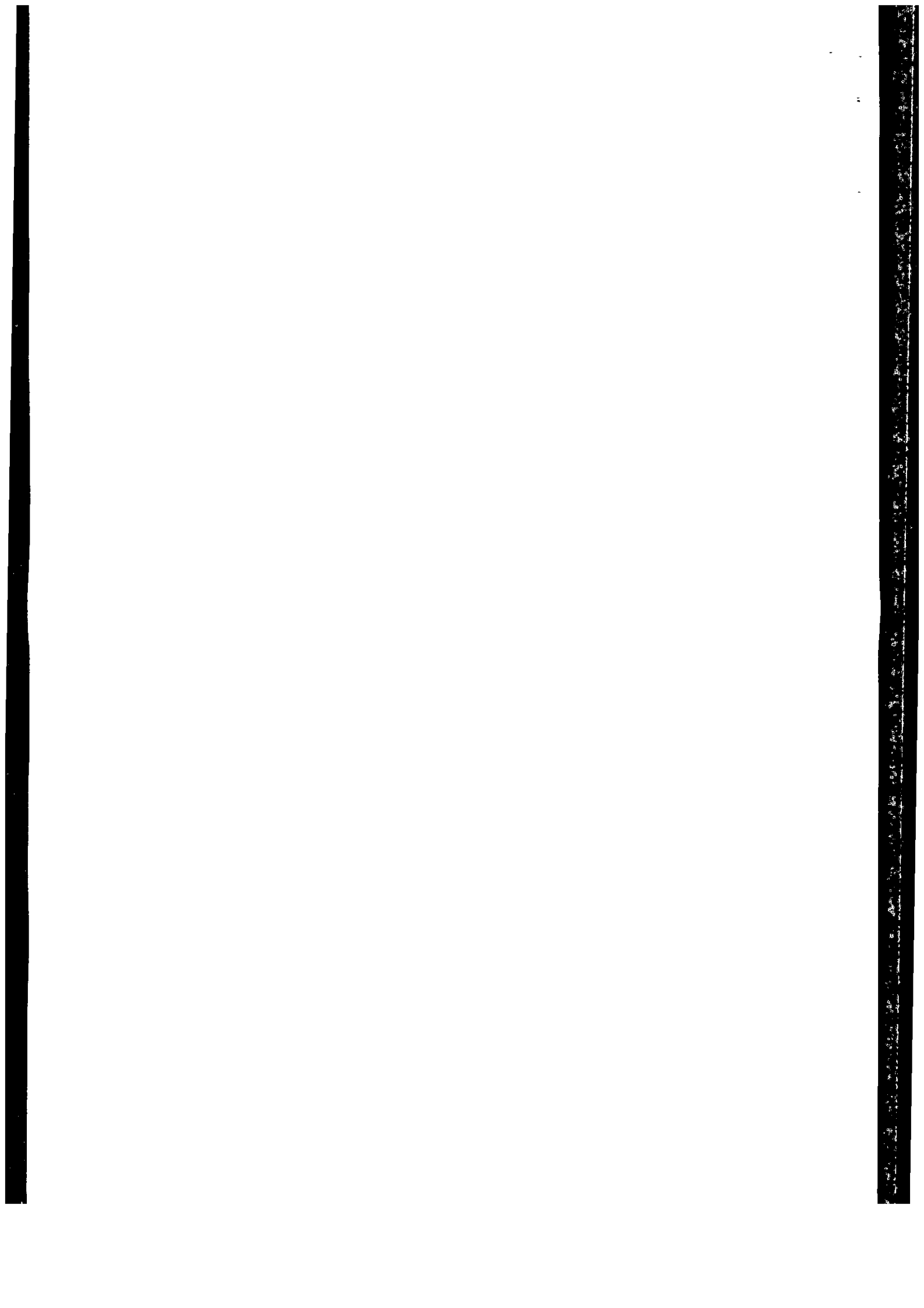

Přehled kladu listů

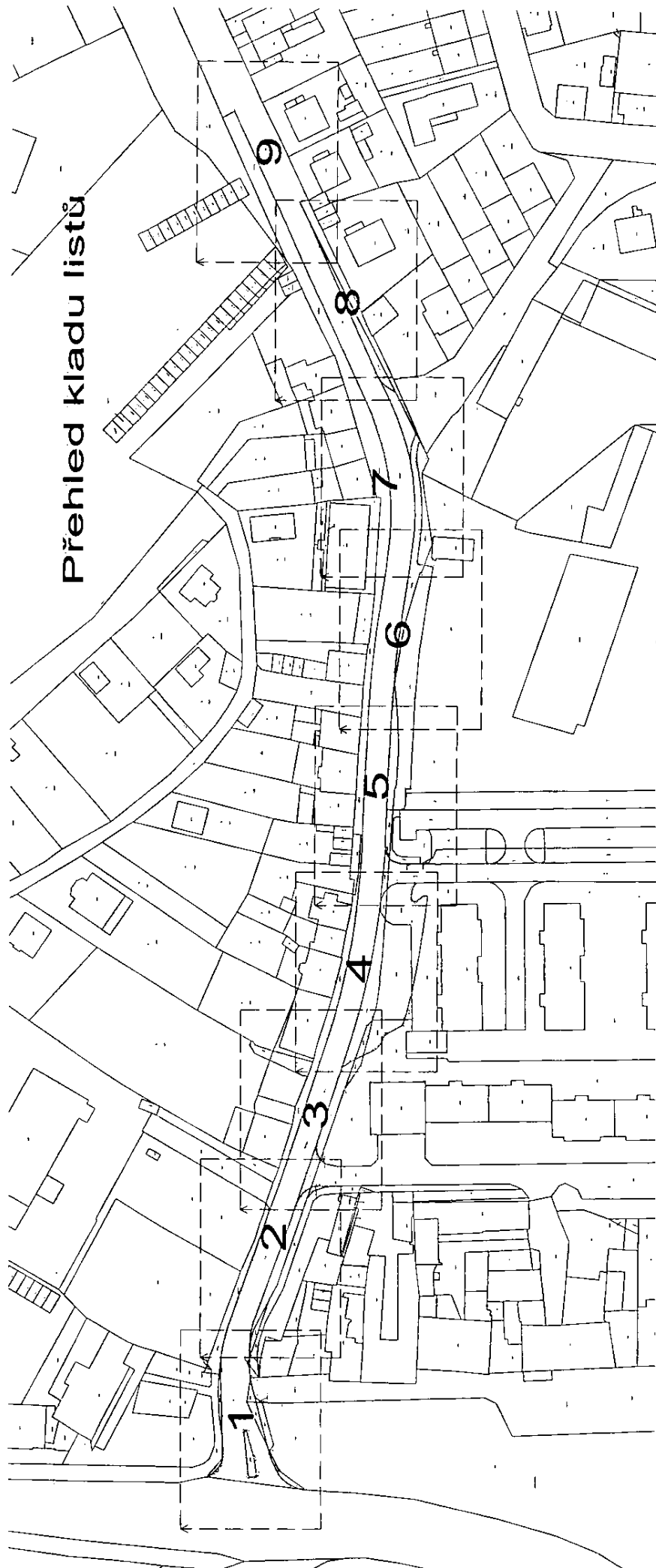

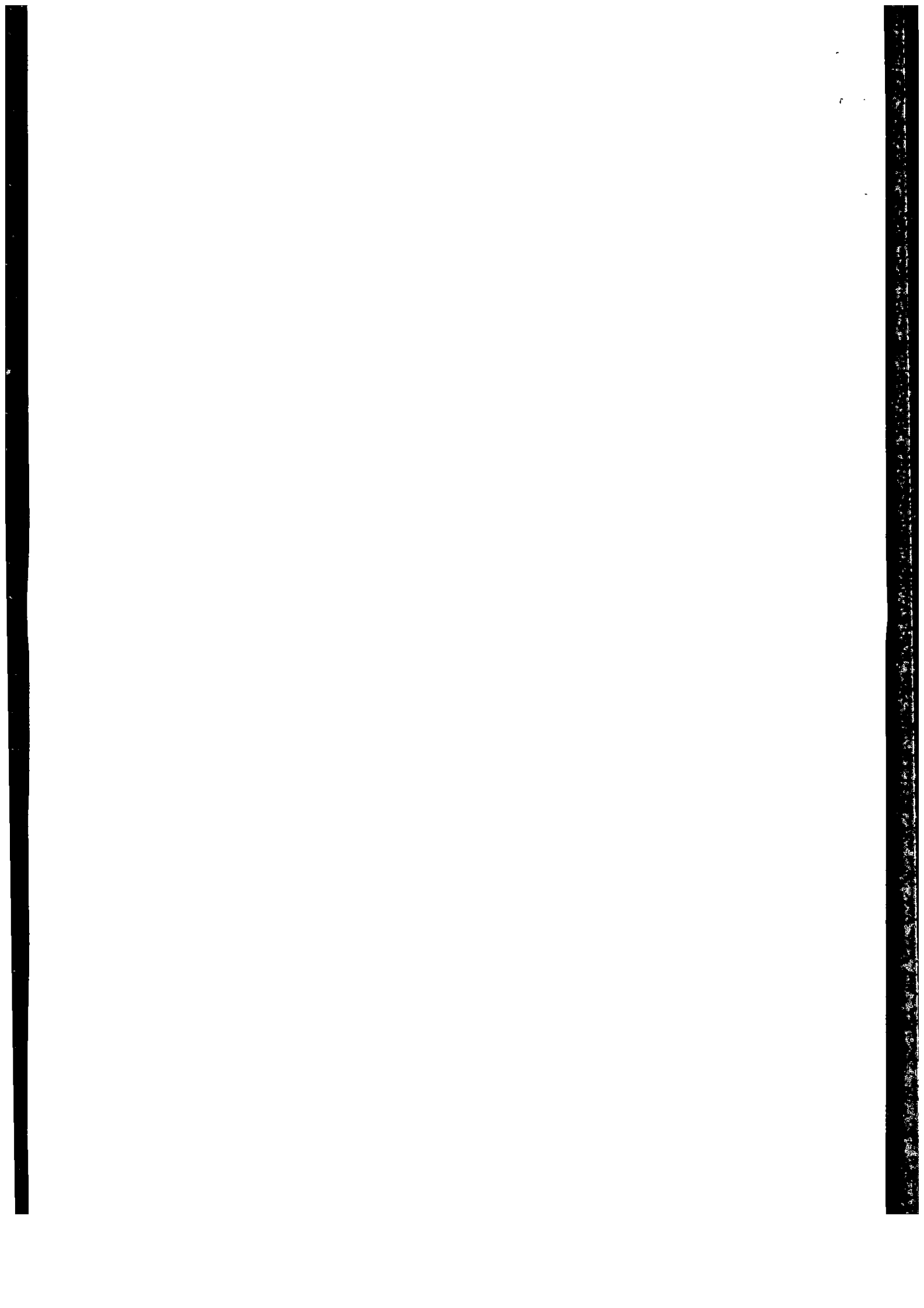

list

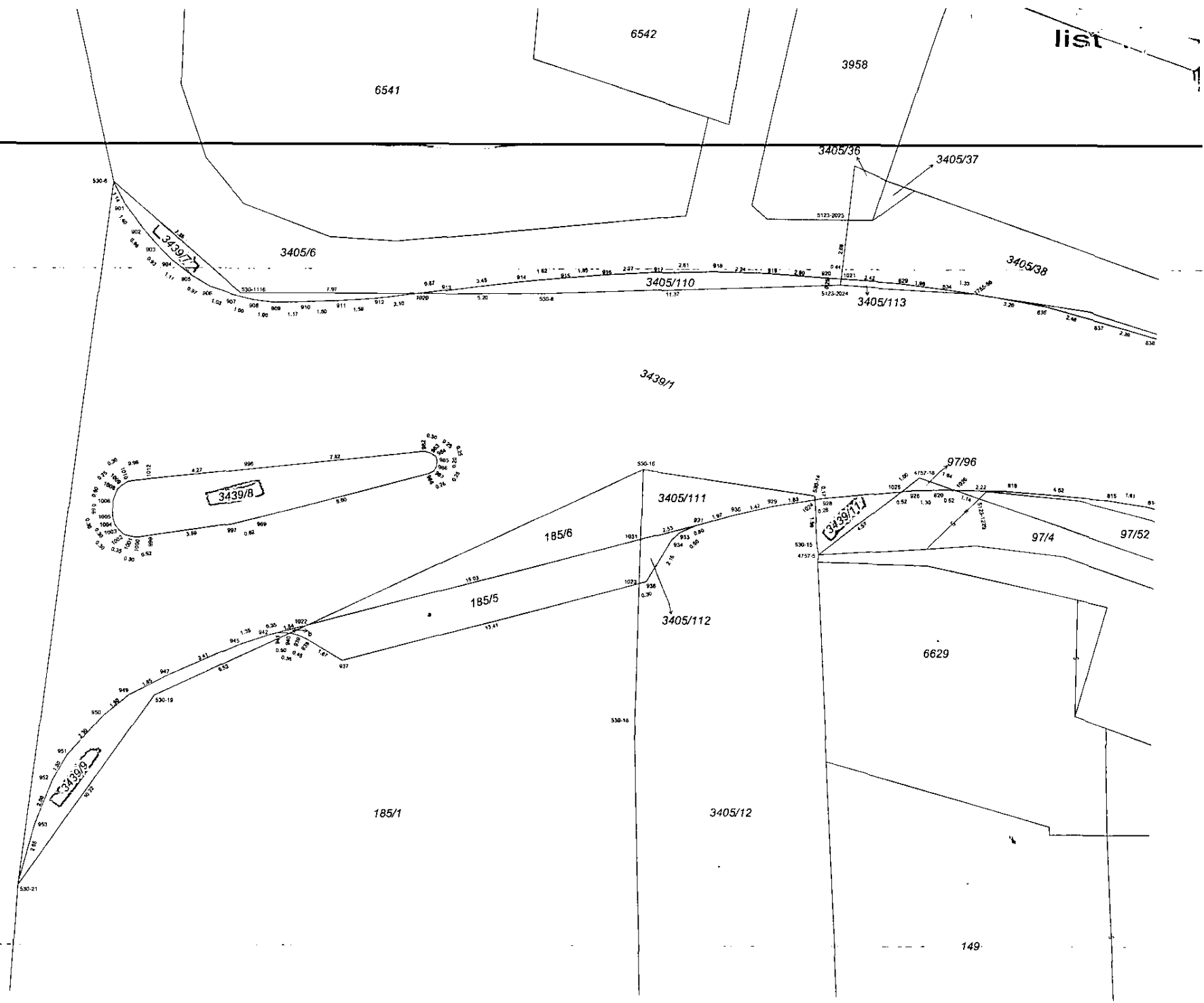

6541

6542

3958

3405/6

3405/36

3405/37

3405/38

3405/110

3405/113

3439/1

3439/8

3405/111

185/6

185/5

3405/112

3439/9

97/4

97/52

6629

185/1

3405/12

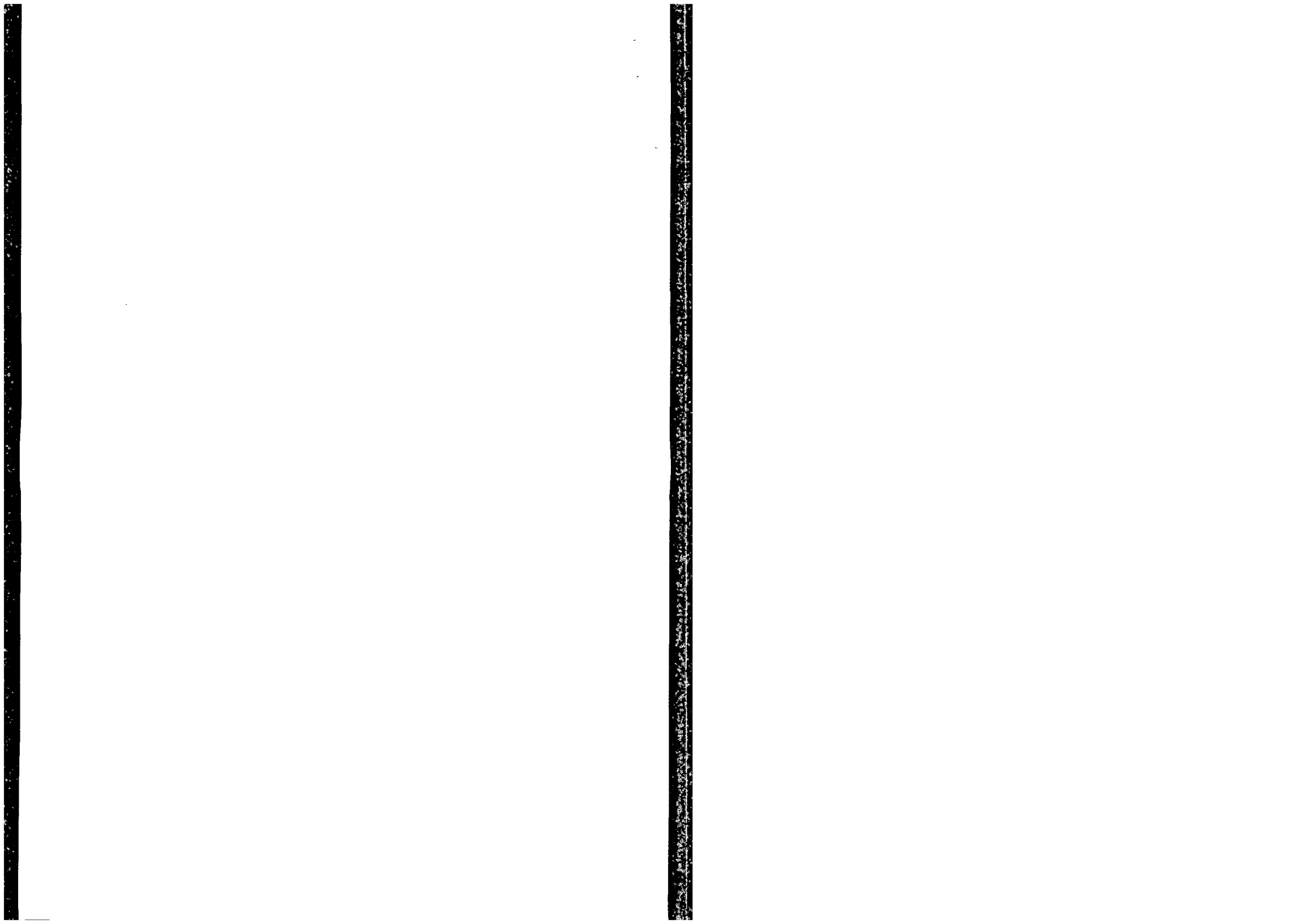

4120

3405/38

148/3

148/1

3439/10

1796

148/4

3439/1

3439/7?

97/4

97/52

97/85

97/23

97/4

3439/13

97/98

4514

4513

97/71

4420

149

1549-422

1549-424



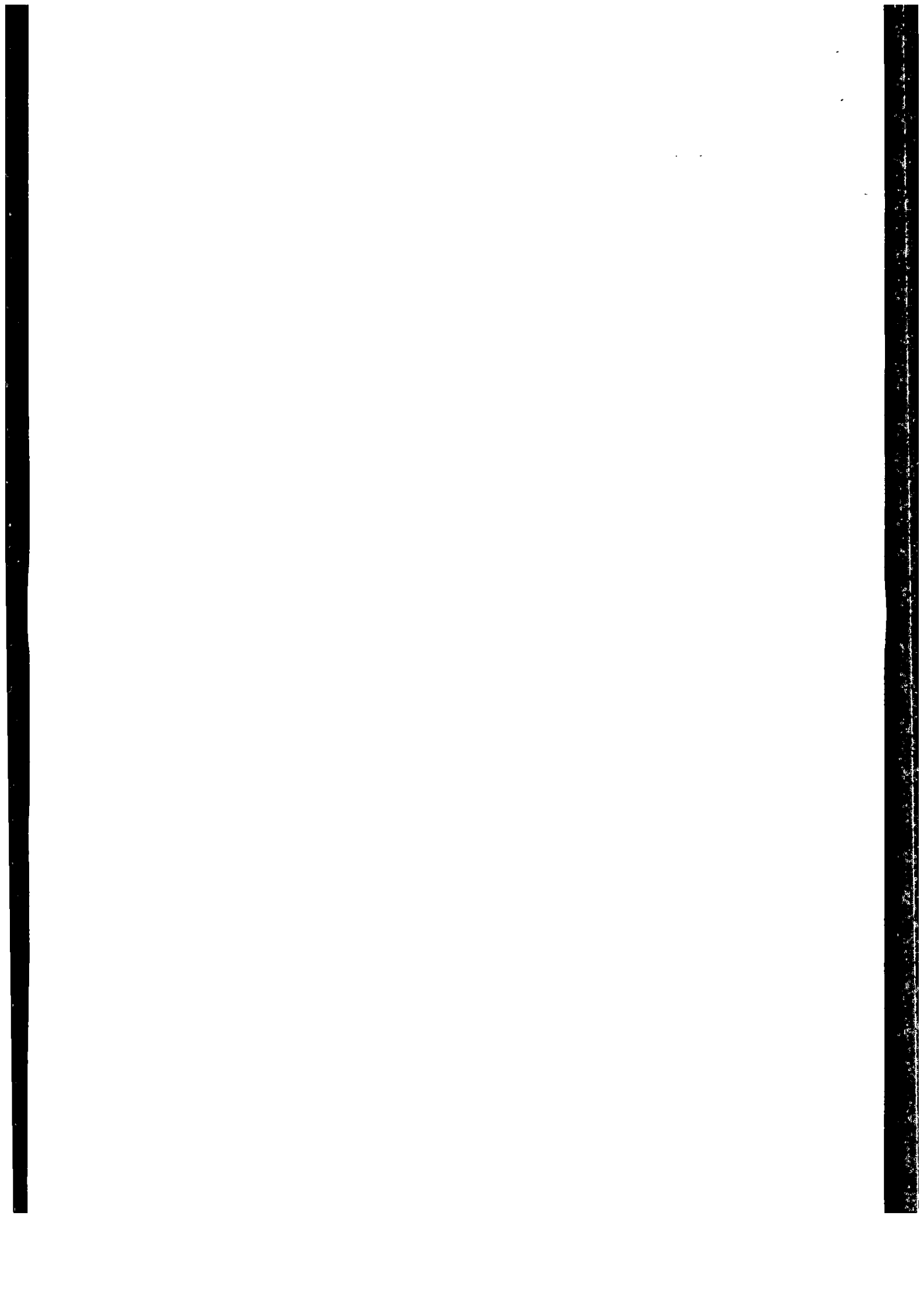

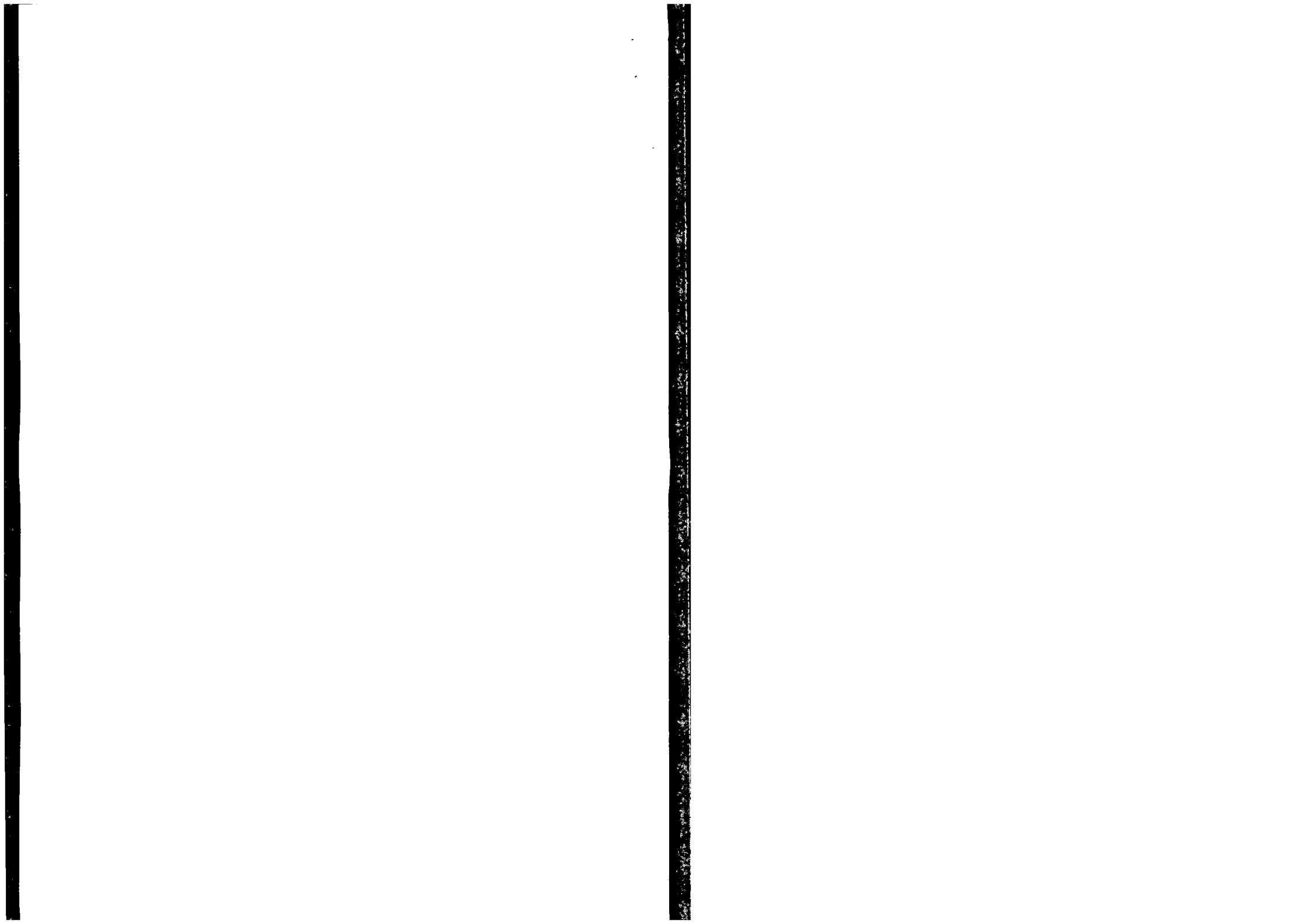

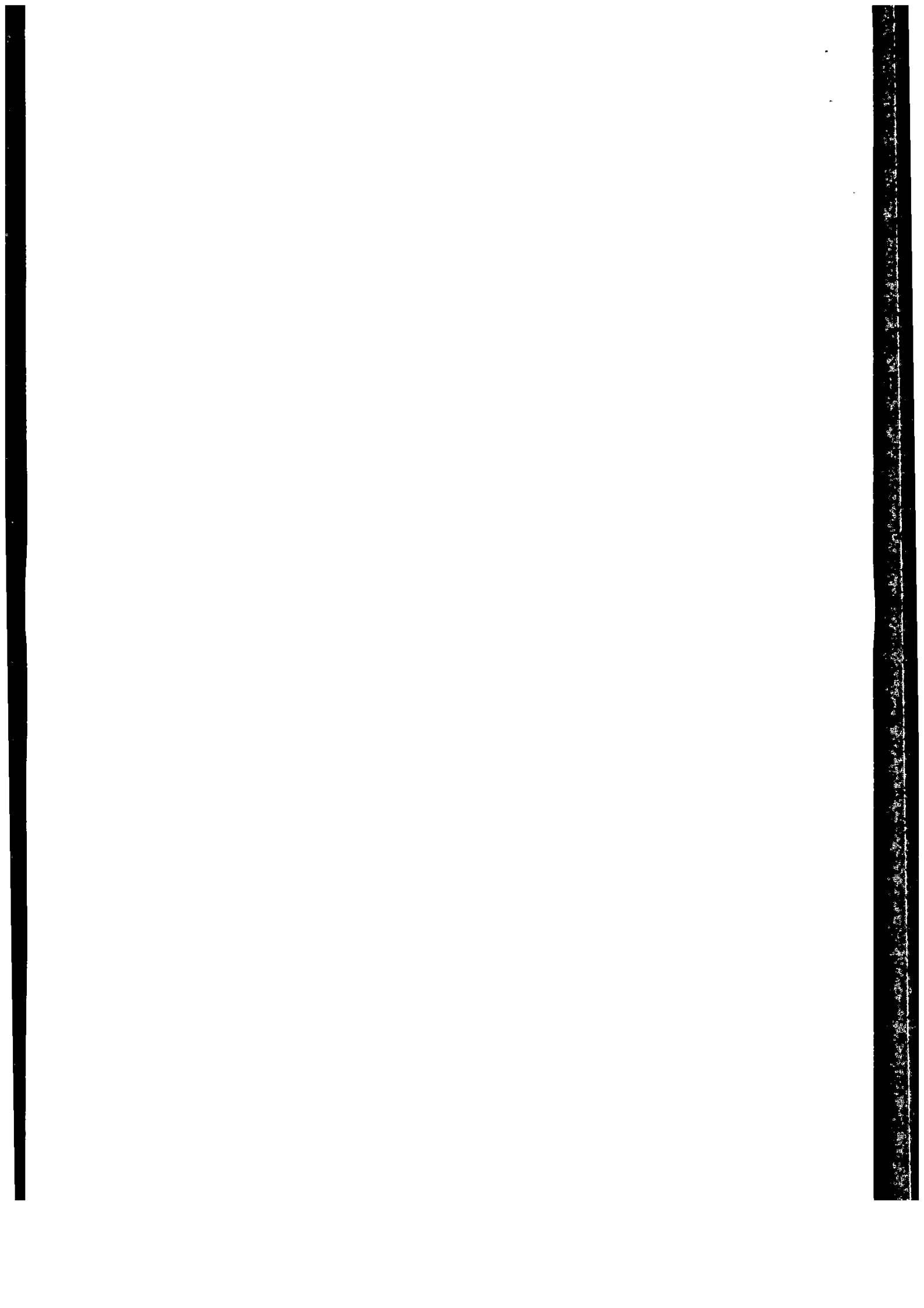

list 5

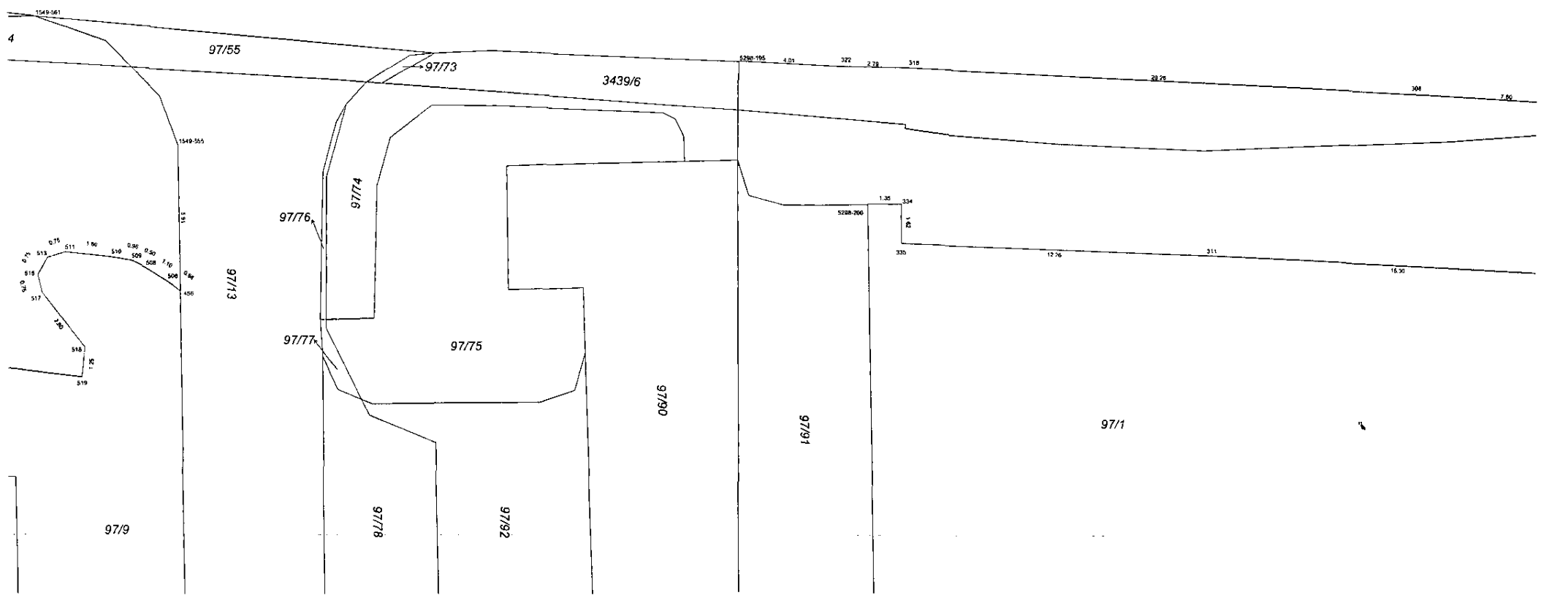
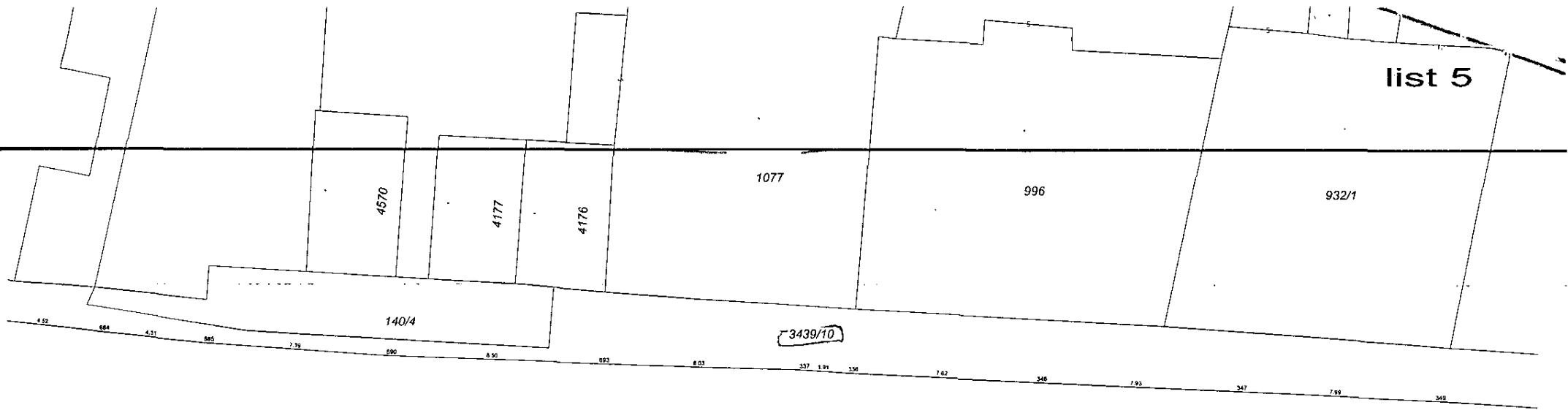

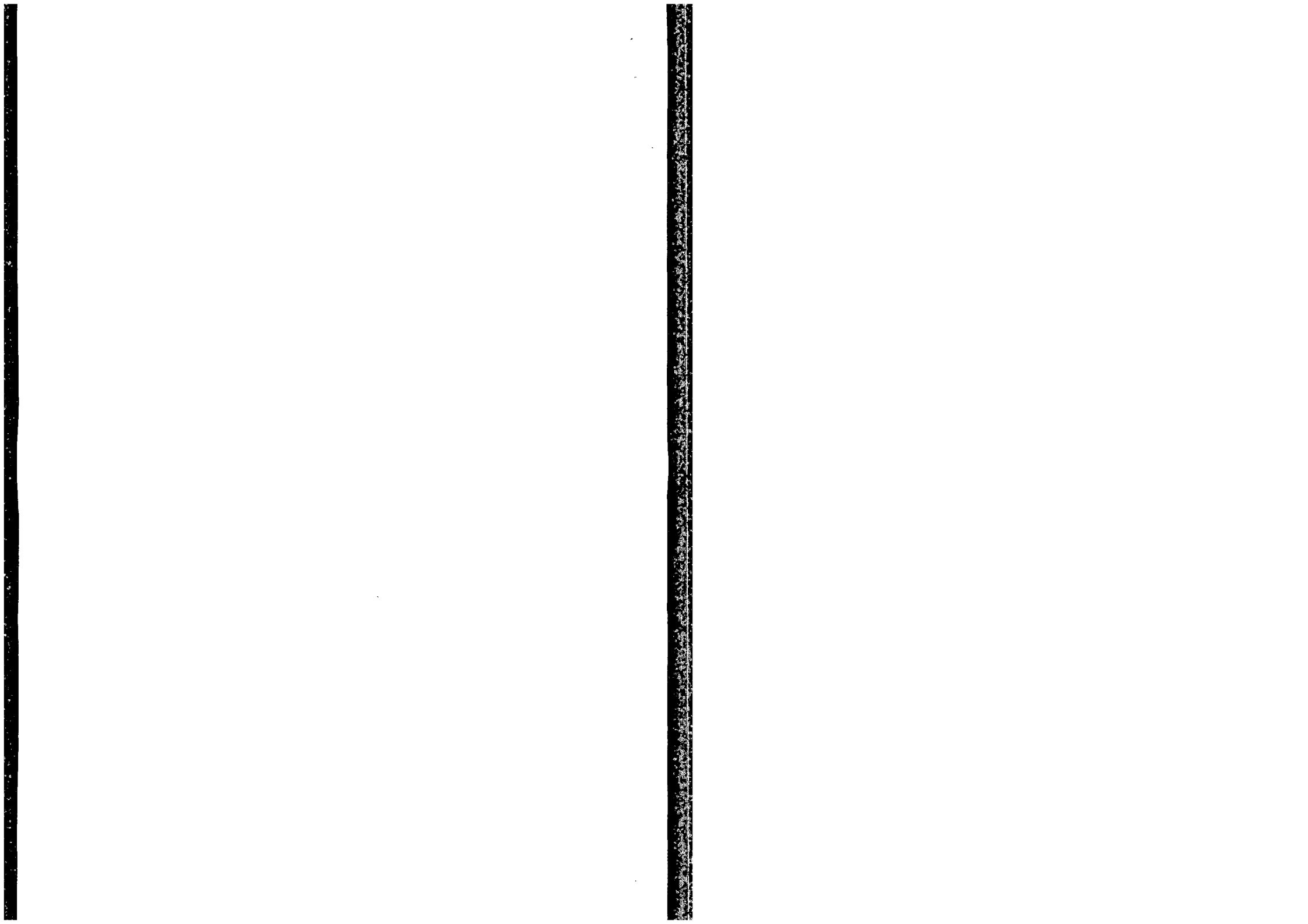

list 6

831

2584

11 138

3439/10

3439/11

97/97

3439/16

3439/17

97/1

3870

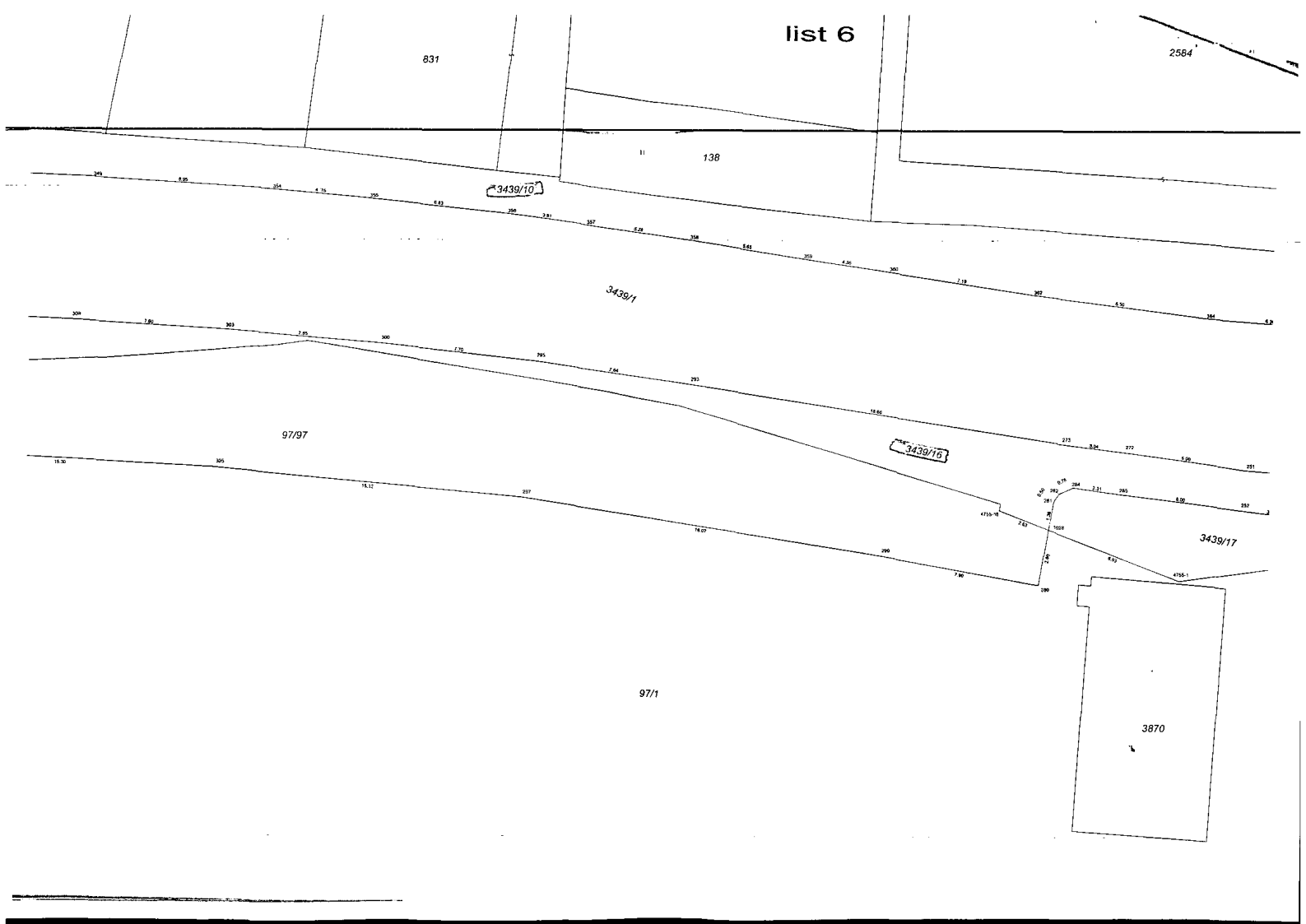

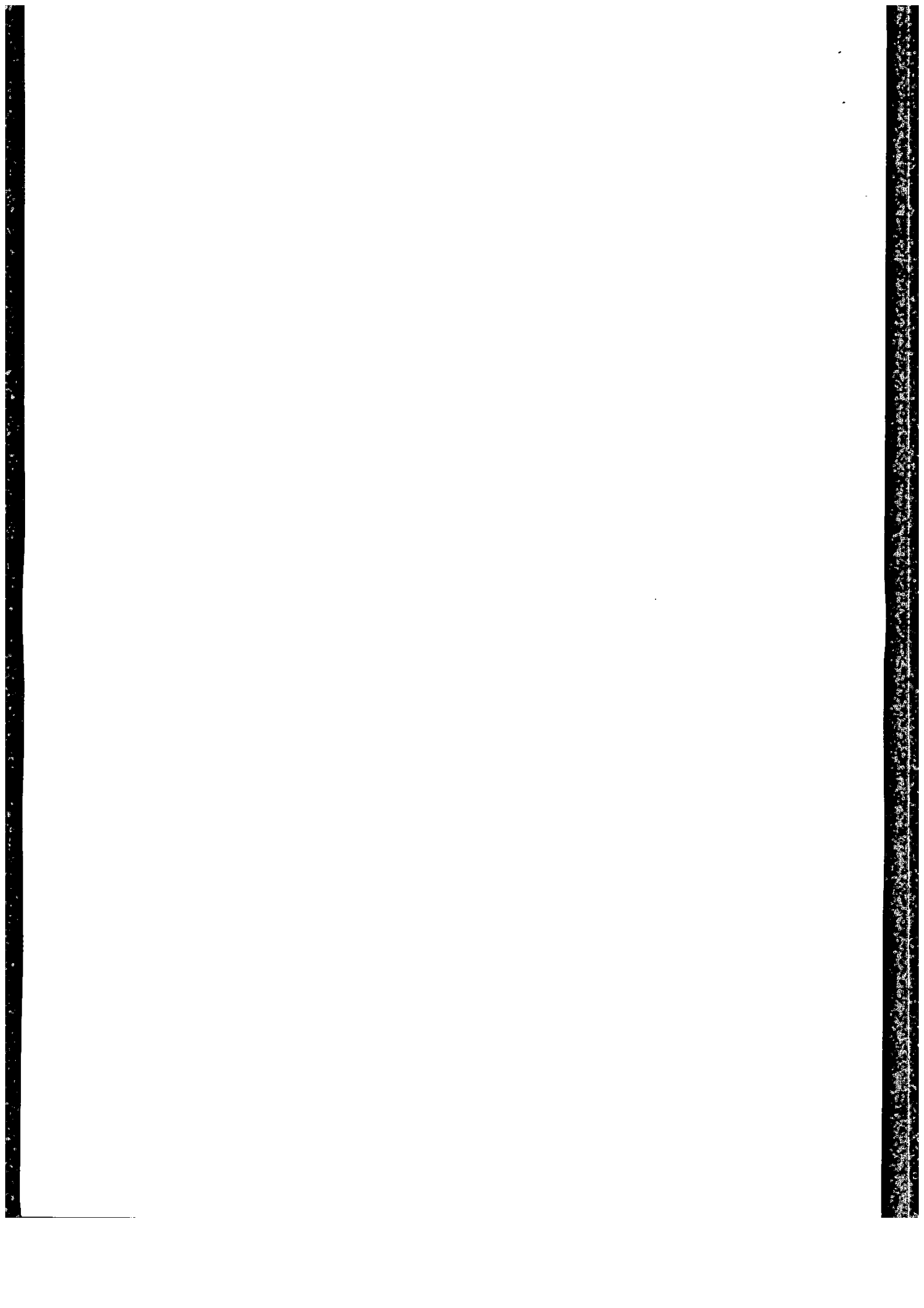

list 7

107/2

137/5

1256

2584

1255

3439/10

3439/1

3439/16

3439/17

2760/66

97/1

134/1

3870

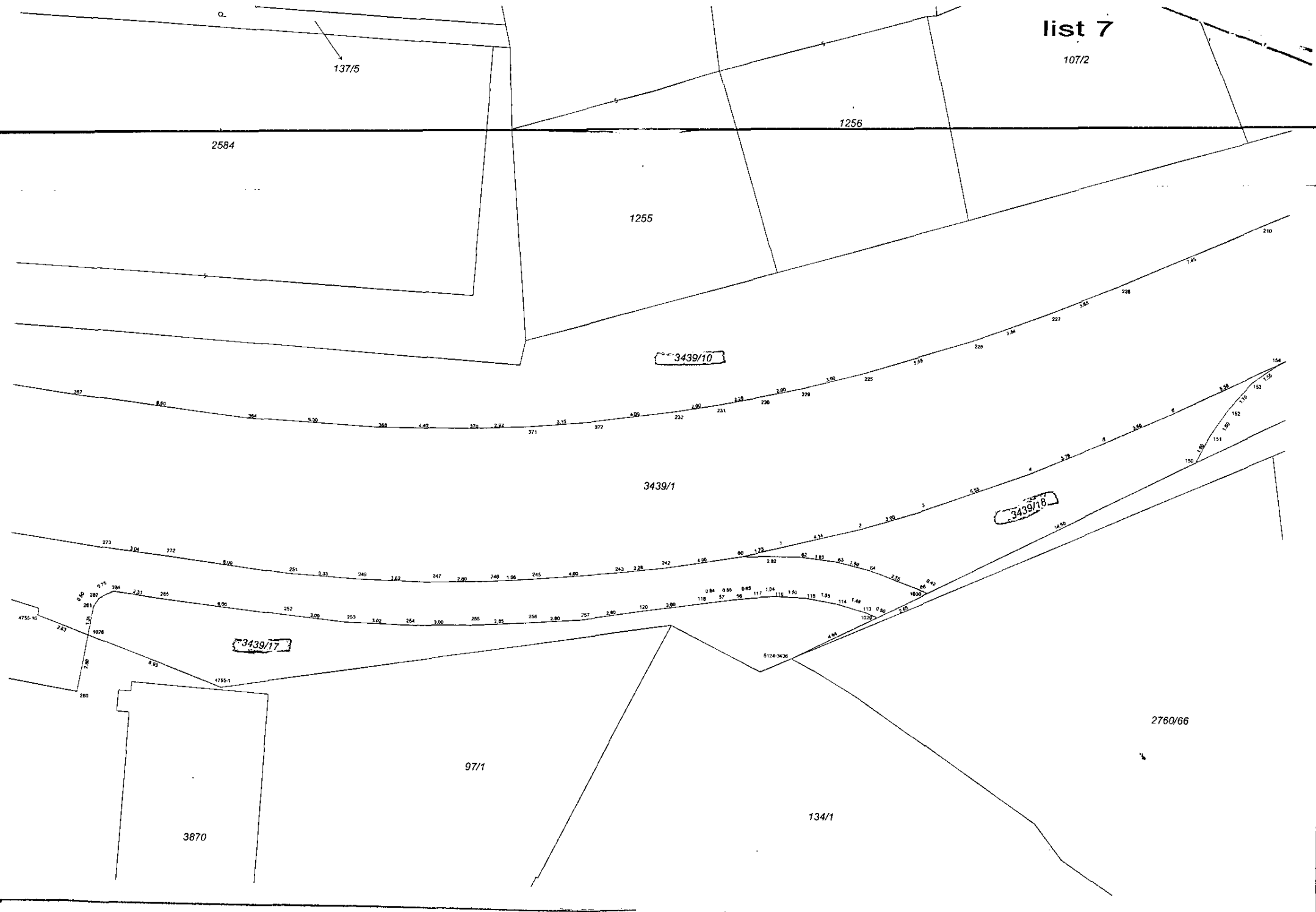



list 9

6
2757

1859/6

1859/7

1859/8

1859/9

1859/10

3439/10

3439/1

58/21

1461

1410

3786

4701

4700



