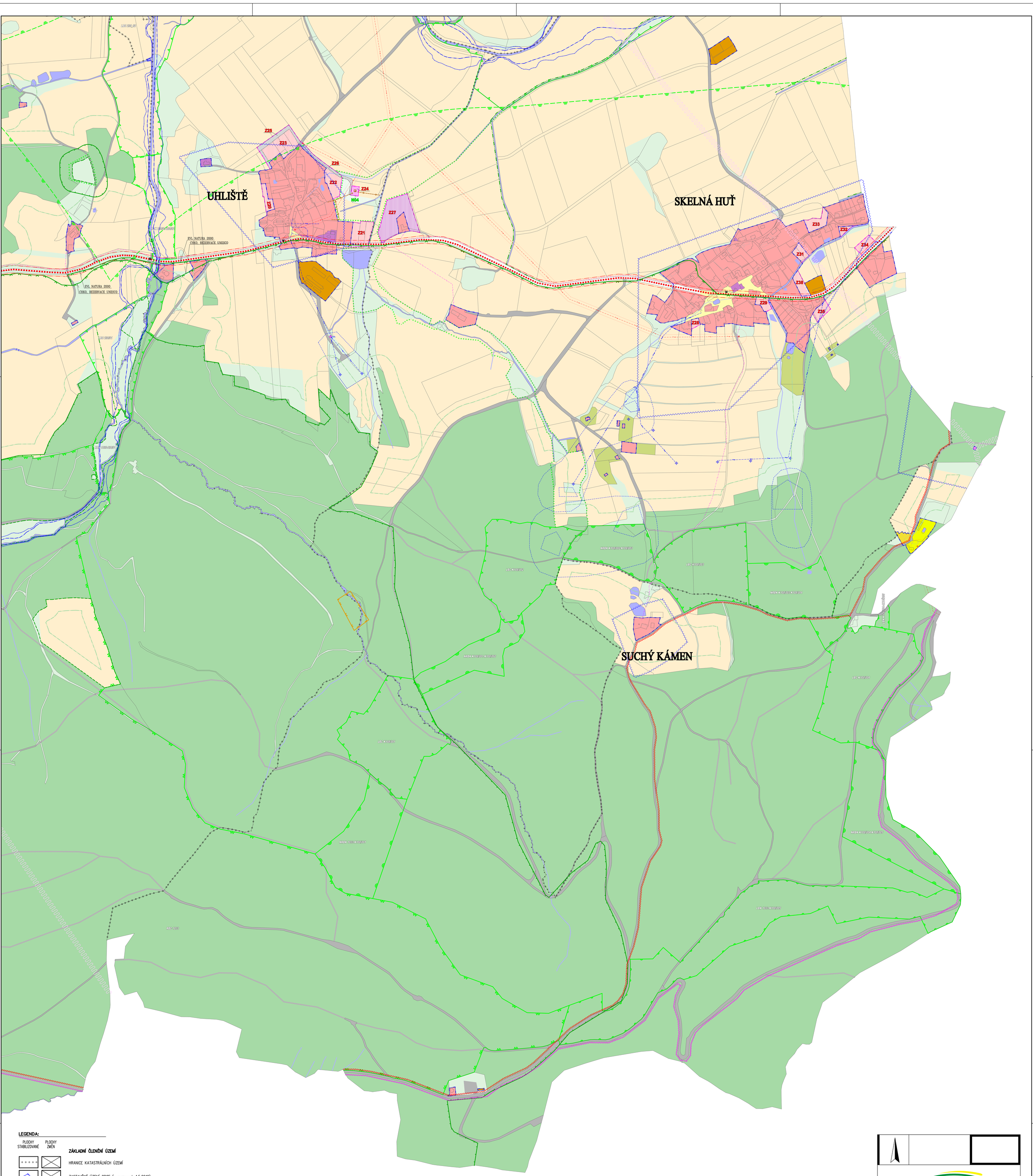

LEGENDA:

PLOCHY STABILIZOVANÉ | PLOCHY ZMĚN

ZÁKLADNÍ ČLENĚNÍ ÚZEMÍ

- HRANICE KATASTRÁLNÍCH ÚZEMÍ
- ZASTAVĚNÉ ÚZEMÍ OBCE (vymezeno k 1.5.2019)
- ZASTAVITELNÉ ÚZEMÍ OBCE
- PLOCHY S NUTNOSTÍ ZPRACOVÁNÍ ÚZEMNÍ STUDIE PŘED ZAPOČETÍM ROZHODOVÁNÍ O UMISŤOVÁNÍ STAVEB
- Z1xx P1xx T1xx K1xx N1xx — OZNAČENÍ LOKALIT, TRAS A OPATŘENÍ

URBANISTICKÁ KONCEPCE

- PLOCHY SMÍŠENÉ OBYTNÉ – VENKOVSKÉ
- PLOCHY BYDLENÍ – VENKOVSKÉ
- PLOCHY SMÍŠENÉ OBYTNÉ – ZAHRADY
- PLOCHY REKREACE – INDIVIDUÁLNÍ
- PLOCHY REKREACE – HROMADNÉ
- PLOCHY OBČANSKÉHO VYBAVENÍ
- PLOCHY TECHNICKÉ INFRASTRUKTURY
- PLOCHY VÝROBY A SKLADOVÁNÍ
- PLOCHY DOPRAVNÍ INFRASTRUKTURY – SILNIČNÍ DOPRAVA – SILNICE II.TŘÍDY
- PLOCHY DOPRAVNÍ INFRASTRUKTURY – SILNIČNÍ DOPRAVA – SILNICE III.TŘÍDY
- PLOCHY/TRASY DOPRAVNÍ INFRASTRUKTURY – MÍSTNÍ A ÚČELOVÉ KOMUNIKACE
- PLOCHY VEŘEJNÝCH PROSTRANSTVÍ
- PLOCHY ZEMĚDĚLSKÉ
- PLOCHY LESNÍ
- PLOCHY VODNÍ/TRASY VODOTEČÍ A ZATRUBNĚNÝCH VODOTEČÍ
- PLOCHY SMÍŠENÉ NEZASTAVĚNÉHO ÚZEMÍ – KRAJINNÁ ZELEŇ
- LOKALITA PRO REALIZACI VODNÍ PLOCHY S ROZLOHOU VĚTŠÍ NEŽ 1ha (GRAFIKA NEURČUJE TVAR ANI PŘESNOU POLOHU VODNÍ PLOCHY)

PLOCHY STABILIZOVANÉ | PLOCHY ZMĚN

KONCEPCE TECHNICKÉ INFRASTRUKTURY

- VZDUŠNÉ EL. VEDENÍ VN
- TRAFOSTANICE
- OCHRANNÉ PÁSMO VZDUŠNÉHO EL. VEDENÍ
- VODOVOD – extravilán
- VODOJEM
- ZDROJ PŘÍRODNÍ PITNÉ VODY
- ÚPRAVNA VODY
- OCHRANNÉ PÁSMO VODNÍHO ZDROJE I. STUPNĚ
- OCHRANNÉ PÁSMO VODNÍHO ZDROJE II. STUPNĚ
- OCHRANNÉ PÁSMO VODNÍHO ZDROJE III. STUPNĚ
- OCHRANNÉ PÁSMO ZAŘÍZENÍ ČHMÚ
- KANALIZACE – extravilán
- ČISTÍRNA ODPADNÍCH VOD
- SDĚLOVACÍ VEDENÍ – extravilán
- RADIORELÉOVÁ TRASA
- HLAVNÍ ODVODŇOVACÍ ZAŘÍZENÍ (MELIORACE)

PLOCHY STABILIZOVANÉ | PLOCHY ZMĚN

ÚZEMNÍ SYSTÉM EKOLOGICKÉ STABILITY

- ÚSES – OCHRANNÁ ZÓNA NADREGIONÁLNÍHO BIOKORIDORU
- ÚSES – NADREGIONÁLNÍ BIOKORIDOR
- ÚSES – REGIONÁLNÍ BIOCENTRUM
- ÚSES – REGIONÁLNÍ BIOKORIDOR
- ÚSES – LOKÁLNÍ BIOCENTRUM
- ÚSES – LOKÁLNÍ BIOKORIDOR
- ÚSES – INTERAKČNÍ PRVEK

LIMITY ÚZEMÍ

- ARCHEOLOGICKÉ NALEZIŠTĚ
- AKTIVNÍ ZÓNA ZÁPLAV
- ZÁPLAVOVÉ ÚZEMÍ Q100
- ÚZEMÍ ZVLÁŠTNÍ POVODNĚ POD VODNÍM DÍLEM
- OCHRANNÉ PÁSMO LESA (50m)
- OCHRANNÉ PÁSMO SILNICE II.TŘÍDY
- OCHRANNÉ PÁSMO SILNICE III.TŘÍDY
- AUTOBUSOVÁ ZASTÁVKA HROMADNÉ DOPRAVY
- TURISTICKÁ TRASA
- CYKLISTICKÁ TRASA
- PODDOLOVANÉ ÚZEMÍ
- CHRÁNĚNÁ KRAJINNÁ OBLAST, NATURA 2000 – EVROPSKY VÝZNAMNÁ LOKALITA, BIOSFÉRICKÁ REZERVACE UNESCO
- PŘÍRODNÍ PAMÁTKA
- OCHRANNÉ PÁSMO PŘÍRODNÍ PAMÁTKY
- VÝZNAMNÝ KRAJINNÝ PRVEK

PLZEŇSKÝ KRAJ

TENTO PROJEKT BYL SPOLUFINANCOVÁN Z PROGRAMU STABILIZACE A OBNOVY VENKOVA PLZEŇSKÉHO KRAJE 2019

ÚZEMNÍ PLÁN CHUDENÍN

INVESTOR **OBEC CHUDENÍN**
Chudenín 68, 340 22 Nýrsko

PROJEKTANT
Ing.arch. Václav STAŠEK
IČO: 88880737
projektová činnost ve výstavbě územní plánování

Ing.arch. Václav STAŠEK
Brožíkova 2496/10, 301 00 Plzeň

AUTORIZOVAL	**ING. ARCH. V. STAŠEK**
VYPRACOVAL	**ING. ARCH. V. STAŠEK**

VÝKRESOVÁ ČÁST

KOORDINAČNÍ VÝKRES

část D - UHLIŠTĚ, SKELNÁ HUŤ, SUCHÝ KÁMEN

STUPEŇ	**ÚZEMNĚ PLÁNOVACÍ DOKUMENTACE**
FORMÁT	**16 A4**
DATUM	**06/2021**
MĚŘÍTKO	**1:5000**
ZAKÁZKA	**VS 19 001**

5d.