

# ÚZEMNÍ PLÁN ČÍHAŇ 1 : 10 000

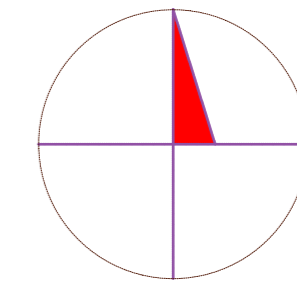

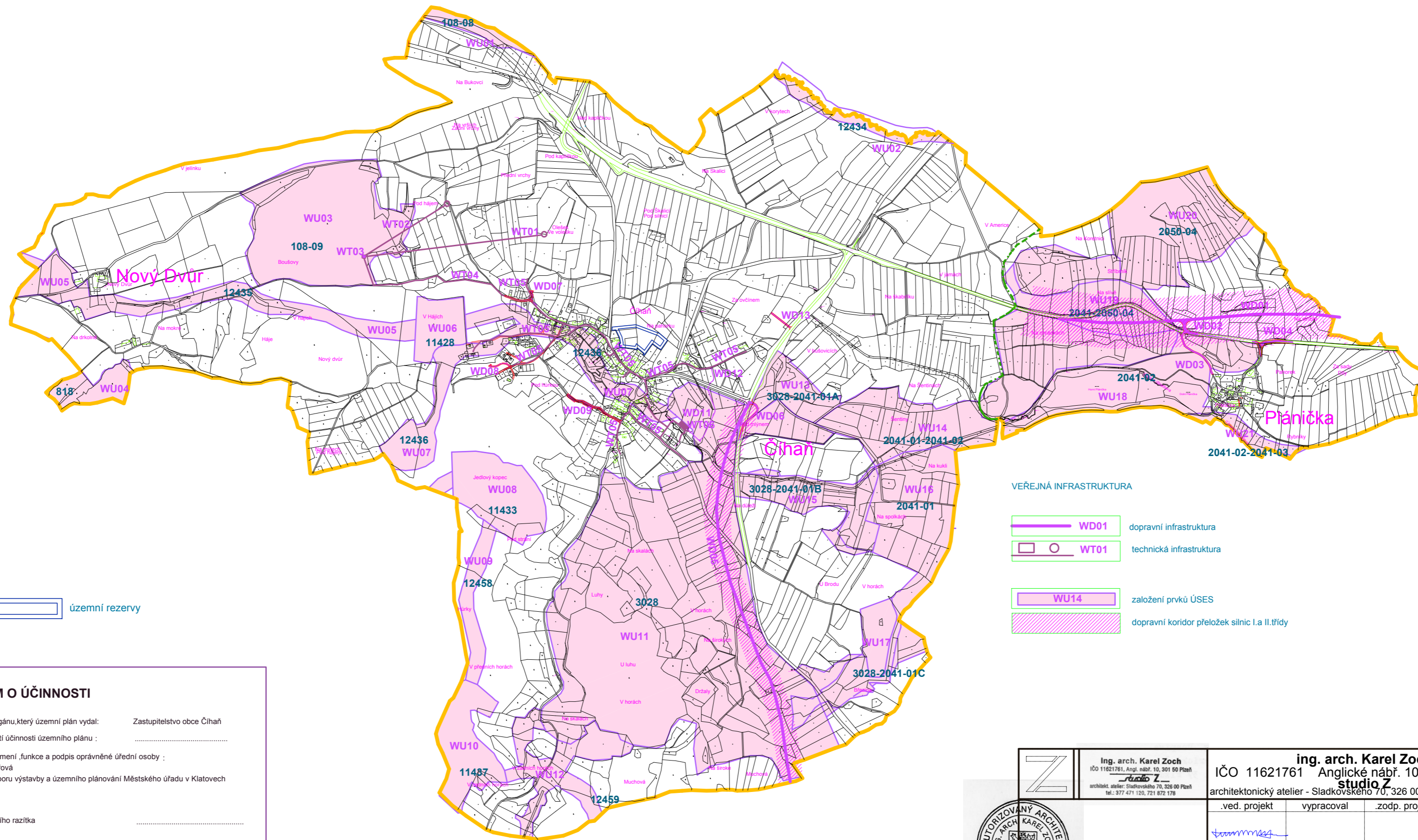

-  hranice řešeného území
-  hranice katastru



 územní rezervy

### VEŘEJNÁ INFRASTRUKTURA

-  WD01 dopravní infrastruktura
-  WT01 technická infrastruktura
-  WU14 založení prvků ÚSES
-  dopravní koridor přeložek silnic I.a II.třídý

**ZÁZNAM O ÚČINNOSTI**

a) Označení orgánu, který územní plán vydal: Zastupitelstvo obce Číhaň

b) Datum nabytí účinnosti územního plánu: .....

c) Jméno a příjmení, funkce a podpis oprávněné úřední osoby :  
Eva Krčmářová  
referent odboru výstavby a územního plánování Městského úřadu v Klatovech

Otisk úředního razítka: .....

 Ing. arch. Karel Zoch IČO 11621761, Angl. nábř. 10, 301 50 Plzeň architekt, atelier - Sladkovského 70, 326 00 Plzeň tel.: 377 471 130, 721 872 178	<b>ing. arch. Karel Zoch</b> IČO 11621761 Anglické nábř. 10 301 50 Plzeň <b>studio Z</b> architektonický atelier - Sladkovského 70, 326 00 Plzeň tel.377471120		
	.ved. projekt ing. arch. Zoch	.zodp. projekt kreslil	.....
1:10000 Obec Číhaň	<b>VEŘEJNĚ PROSPĚŠNÉ STAVBY OPATŘENÍ, ASANACE</b>		
investor datum září 2015	IČO 11621761 formát 660/483	