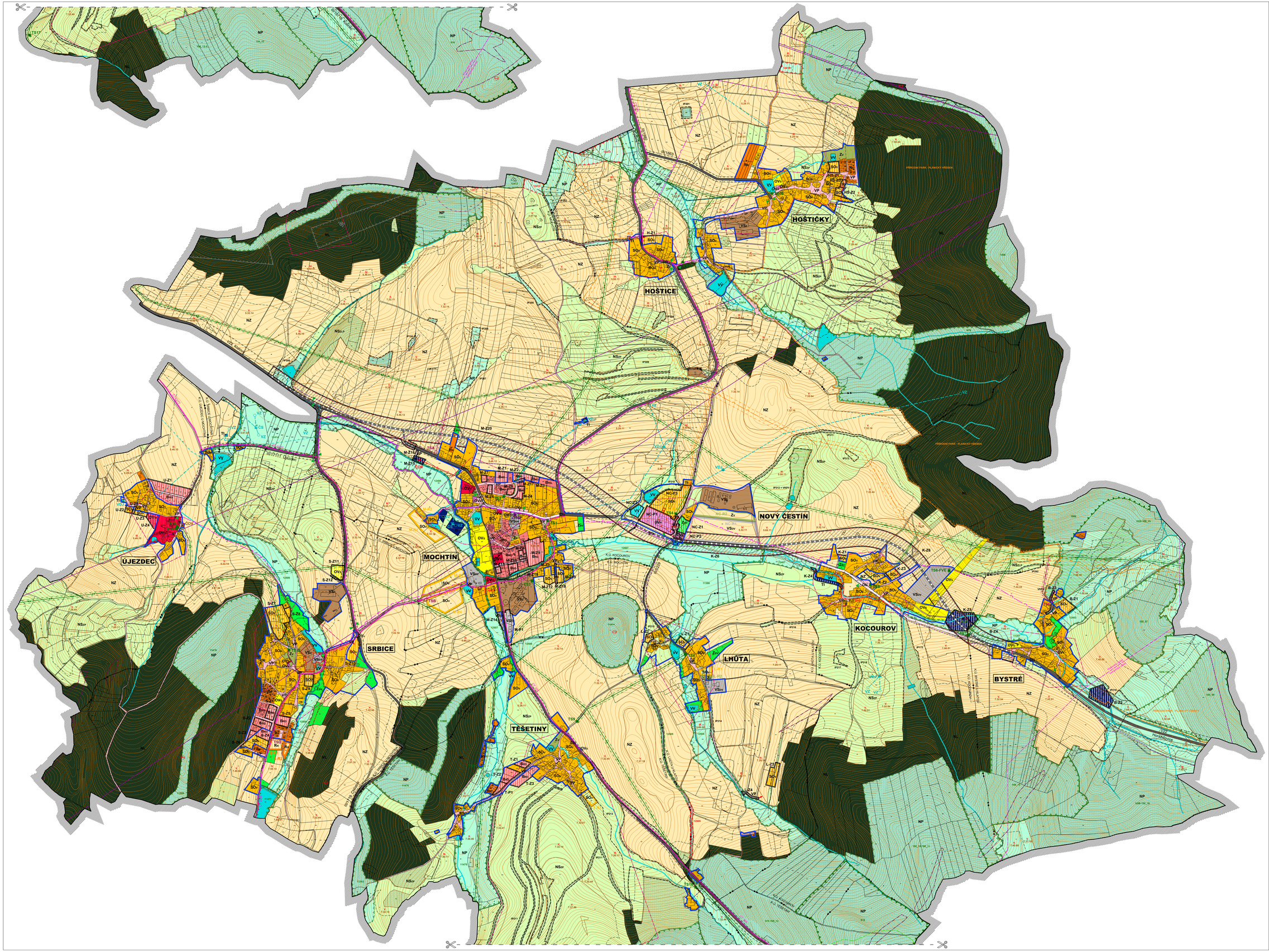

OBEC

MOCHTÍN

KRAJ PLZEŇSKÝ

OKRES KLATOVY

II. ODŮVODNĚNÍ ÚZEMNÍHO PLÁNU MOCHTÍN

ÚPLNÉ ZNĚNÍ PO VYDÁNÍ ZMĚNY č.1

(B) GRAFICKÁ ČÁST

KOORDINAČNÍ VÝKRES

1 : 5 000

LEGENDA:

PLOCHY S ROZDÍLNÝM ZPŮSOBEM VYUŽITÍ

PLOCHY STABILIZOVANÉ	PLOCHY ZMĚN	PLOCHY ÚZEMních REZERV	
Bsi	Bsi		PLOCHY BYDLENÍ V RODINNÝCH DOMECH
SOv	SOv		PLOCHY SMÍŠENÉ OBYTNÉ VENKOVSKÉ
Rn	Rn		PLOCHY REKREACE INDIVIDUÁLNÍ RODINNÉHO TYPU
OVm	OVm		PLOCHY OBČANSKÉHO VYBAVENÍ VEŘEJNÁ INFRASTRUKTURA
OVk	OVk		PLOCHY OBČANSKÉHO VYBAVENÍ KOMERČNÍ ZAŘÍZENÍ MALÉ A STŘEDNÍ
OVs	OVs		PLOCHY OBČANSKÉHO VYBAVENÍ TĚLOVÝCHOVNÁ A SPORTOVNÍ ZAŘÍZENÍ
OVz			PLOCHY OBČANSKÉHO VYBAVENÍ SPECIFICKÉ VYUŽITÍ
VP	VP		PLOCHY VEŘEJNÝCH PROSTRANSTVÍ
TI			PLOCHY TECHNICKÉ INFRASTRUKTURY
VSov	VSov		PLOCHY VÝROBY A SKLADOVÁNÍ DROBNÁ VÝROBA
VSz			PLOCHY VÝROBY A SKLADOVÁNÍ ZEMĚDĚLSKÁ VÝROBA
Zv	ZU		PLOCHY ZELENĚ VEŘEJNÉ, NA VEŘEJNÉM PROSTRANSTVÍ
Zsv	Zsi		PLOCHY ZELENĚ SOUKROMÉ, VYHRAZENÉ
VV	VV		PLOCHY VODNÍ A VODOHOSPODÁŘSKÉ
NZ	NZ		PLOCHY NEZASTAVĚNÉHO ÚZEMÍ ZEMĚDĚLSKÉ
NL			PLOCHY NEZASTAVĚNÉHO ÚZEMÍ LESNÍ (LESY HOSPODÁŘSKÉ, LESY OCHRANNÉ)
NP	NP		PLOCHY NEZASTAVĚNÉHO ÚZEMÍ PŘÍRODNÍ
NSx			PLOCHY NEZASTAVĚNÉHO ÚZEMÍ SMÍŠENÉ (Z - CENNÉ/SLUNÉ, L - LESNÍ, P - PŘÍRODNÍ)
©			„ZBOŘENIŠTĚ" - HISTORICKÁ PARCELA

DOPRAVNÍ INFRASTRUKTURA

STAV	NÁVRH	
	D1	DOPRAVNÍ INFRASTRUKTURA SILNIČNÍ SILNICE I. A II. TŘÍDY
VP	VP	MÍSTNÍ KOMUNIKACE VEŘEJNÁ PROSTRANSTVÍ
	VP	PLOCHY VEŘEJNÝCH PROSTRANSTVÍ NOVÉ ZÁTĚŽNÉ KOMUNIKACE
		ZASTÁVKA HROMADNÉ DOPRAVY OSOB
		CYKLISTICKÉ TRASY

TECHNICKÁ INFRASTRUKTURA

STAV	NÁVRH	
		KANALIZACE JEDNOTNÁ
		ZÁSOBOVÁNÍ PITNOU VODOU
		VENKOVNÍ VEDENÍ VN 22kV
		KABELOVÉ VEDENÍ VN 22kV
		SDĚLOVACÍ KABELOVÉ VEDENÍ
		RADIORELÉOVÁ TRASA
		PLYNOVOD VTL
		PLYNOVOD STL
ČOV	ČOV	ČISTÍRNA ODPADNÍCH VOD
VDJ		VODOJEM
VZ		VODNÍ ZDROJ
ČS		ČERPACÍ STANICE
TS2	TSA	TRANSFORMAČNÍ STANICE 22/0,4 kV
GSM		VYSÍLAČ MOBILNÍHO OPERÁTORA
RS		REGULAČNÍ, MĚŘÍCÍ STANICE VTL

ÚZEMNÍ SYSTÉM EKOLOGICKÉ STABILITY

STAV	NÁVRH	
		NADREGIONÁLNÍ BIOKORIDOR FUNKČNÍ
		REGIONÁLNÍ BIOCENTRUM FUNKČNÍ
		LOKÁLNÍ BIOCENTRUM FUNKČNÍ
		LOKÁLNÍ BIOKORIDOR FUNKČNÍ
		LOKÁLNÍ BIOKORIDOR FUNKČNÍ (OHRAŽENÍ - MAJNÍNY)
		INTERAKČNÍ PRVEK
		VÝZNAMNÝ KRAJINNÝ PRVEK
		PŘÍRODNÍ PARK
		MĚSTO VYHLÁŠKY
		TYPICKÝ KRAJINNÝ CELEK

VYBRANÉ DRUHY POZEMKŮ DLE MAPY EVIDENCE NEMOVITOSTÍ

STAV	NÁVRH	
		POZEMKY URČENÉ K PLNĚNÍ FUNKCÍ LESA

VYBRANÉ ROZHODUJÍCÍ LIMITY VYUŽITÍ ÚZEMÍ

STAV	NÁVRH	
		ÚZEMÍ SE ZVÝŠENOU OCHRANOU KRAJINNÉHO RÁZU (ZÓNY OPP A CHKO)
		OCHRANA POZEMKŮ URČENÝCH K PLNĚNÍ FUNKCÍ LESA (ZÁK. č.289/1995 Sb.o lesích, ve znění POZDĚJŠÍCH PŘEDPISŮ)
		OCHRANA ZPF (TŘ. OCHRANY I. A II.) (ZÁK. č.334/1992 Sb. O OCHRANĚ ZPF, VE ZNĚNÍ POZDĚJŠÍCH PŘEDPISŮ)
		CHRÁNĚNÉ LOŽISKOVÉ ÚZEMÍ (ZÁK. č.44/1988 Sb. O OCHRANĚ A VYUŽITÍ NERGETICKÉHO BOHATSTVÍ, VE ZNĚNÍ POZDĚJŠÍCH PŘEDPISŮ)
		VYHRAZENÍ BILANCOVANÉ LOŽISKO NERGETICKÝCH SUROVIN (ZÁK. č.44/1988 Sb. O OCHRANĚ A VYUŽITÍ NERGETICKÉHO BOHATSTVÍ, VE ZNĚNÍ POZDĚJŠÍCH PŘEDPISŮ)
		PODDOLOVANÉ ÚZEMÍ (ZÁK. č.44/1988 Sb. O OCHRANĚ A VYUŽITÍ NERGETICKÉHO BOHATSTVÍ, V PLATNÉ NERGETICKÉ BILANCI BOHATSTVÍ, VE ZNĚNÍ POZDĚJŠÍCH PŘEDPISŮ)
		STARÉ DŮLNÍ DÍLO (ZÁK. č.44/1988 Sb. O OCHRANĚ A VYUŽITÍ NERGETICKÉHO BOHATSTVÍ, VE ZNĚNÍ POZDĚJŠÍCH PŘEDPISŮ)
		ÚZEMÍ S VYSOKÝM RADONOVÝM RIZIKEM (ZÁKON O ZÁKLADECH)
		OCHRANNÉ PÁSMO KOMUNIKACE I. A III. TŘ. (ZÁK. č.13/1997 Sb. O POZEMNÍCH KOMUNIKACÍCH, VE ZNĚNÍ POZDĚJŠÍCH PŘEDPISŮ)
		OCHRANNÉ PÁSMO ZDROJŮ PITNÉ VODY II. STUPNĚ (ZÁK. č.254/2001 Sb. O VODÁCH, VE ZNĚNÍ POZDĚJŠÍCH PŘEDPISŮ)
		OCHRANNÉ PÁSMO VVN 220kV, VVN 110kV, VN 22kV (ZÁK. č.458/2000 Sb. O PODMÍNKÁCH PODNIKÁNÍ A VÝKONU STÁTNÍ SPRÁVY V ENERGETICKÝCH ODVĚTVÍCH, VE ZNĚNÍ POZDĚJŠÍCH PŘEDPISŮ)
		RADIORELÉOVÁ TRASA (ZÁK. č.458/2000 Sb. O PODMÍNKÁCH PODNIKÁNÍ A VÝKONU STÁTNÍ SPRÁVY V ENERGETICKÝCH ODVĚTVÍCH, VE ZNĚNÍ POZDĚJŠÍCH PŘEDPISŮ)
		OCHRANNÉ PÁSMO OBJEKTU NA SDĚLOVACÍM VEDENÍ (ZÁK. č.458/2000 Sb. O PODMÍNKÁCH PODNIKÁNÍ A VÝKONU STÁTNÍ SPRÁVY V ENERGETICKÝCH ODVĚTVÍCH, VE ZNĚNÍ POZDĚJŠÍCH PŘEDPISŮ)
		BEZPEČNÁ TŘ. PÁSMO VTL PLYNOVODU (ZÁK. č.458/2000 Sb. O PODMÍNKÁCH PODNIKÁNÍ A VÝKONU STÁTNÍ SPRÁVY V ENERGETICKÝCH ODVĚTVÍCH, VE ZNĚNÍ POZDĚJŠÍCH PŘEDPISŮ)
		NEMOVITÁ KULTURNÍ PAMÁTKA (ZÁK. č.20/1987 Sb. O STÁTNÍ PAMÁTKOVÉ PÉČI, VE ZNĚNÍ POZDĚJŠÍCH PŘEDPISŮ)
		VÁLEČNÉ HROBY (ZÁK.č.65/1992 Sb.)
		ÚZEMÍ S PRAVDĚPODOBNÝM VÝSKYTEM ARCHEOLOGICKÝCH NÁLEZŮ (ZÁK. č.20/1987 Sb. O STÁTNÍ PAMÁTKOVÉ PÉČI, VE ZNĚNÍ POZDĚJŠÍCH PŘEDPISŮ)

	HRANICE ŘEŠENÉHO ÚZEMÍ
	HRANICE ZASTAVĚNÉHO ÚZEMÍ K 09/2012
Z-Z1	ZASTAVITELNÉ PLOCHY
Ž-P1	PLOCHY PŘESTAVBY
X-R1	PLOCHY ÚZEMNÍCH REZERV

OBJEDNATEL: OBEC MOCHTÍN, MOCHTÍN č.105, 339 01 KLATOVY
POROVNATEL: MěÚ KLATOVY, ÚÚP, NÁM. MÍRU č.62, 339 01 KLATOVY
ZHOTOVITEL: ARCHITEKTONICKÉ STUDIO, Ing. arch. Jaroslava LEXOVÁ KLATOVSKÁ TŘ. č.15, 301 00 PLZEŇ
PROJEKTANT: Ing. arch. Jaroslava LEXOVÁ
DIGITALIZACE ÚPD: PROJEKČNÍ KANCELÁŘ, Ing. Tomáš KŘIVÁNEC JIRÁSKOVO NÁMĚSTÍ 678/23, 326 00 PLZEŇ
DATUM: 01/2020