ODŮVODNĚNÍ ÚZEMNÍHO PLÁNU PLÁNICE

VÝKRES PŘEDPOKLÁDANÝCH ZÁBORŮ PŮDNÍHO FONDU

NÁVRH PRO VEŘEJNÉ PROJEDNÁNÍ (§ 52)

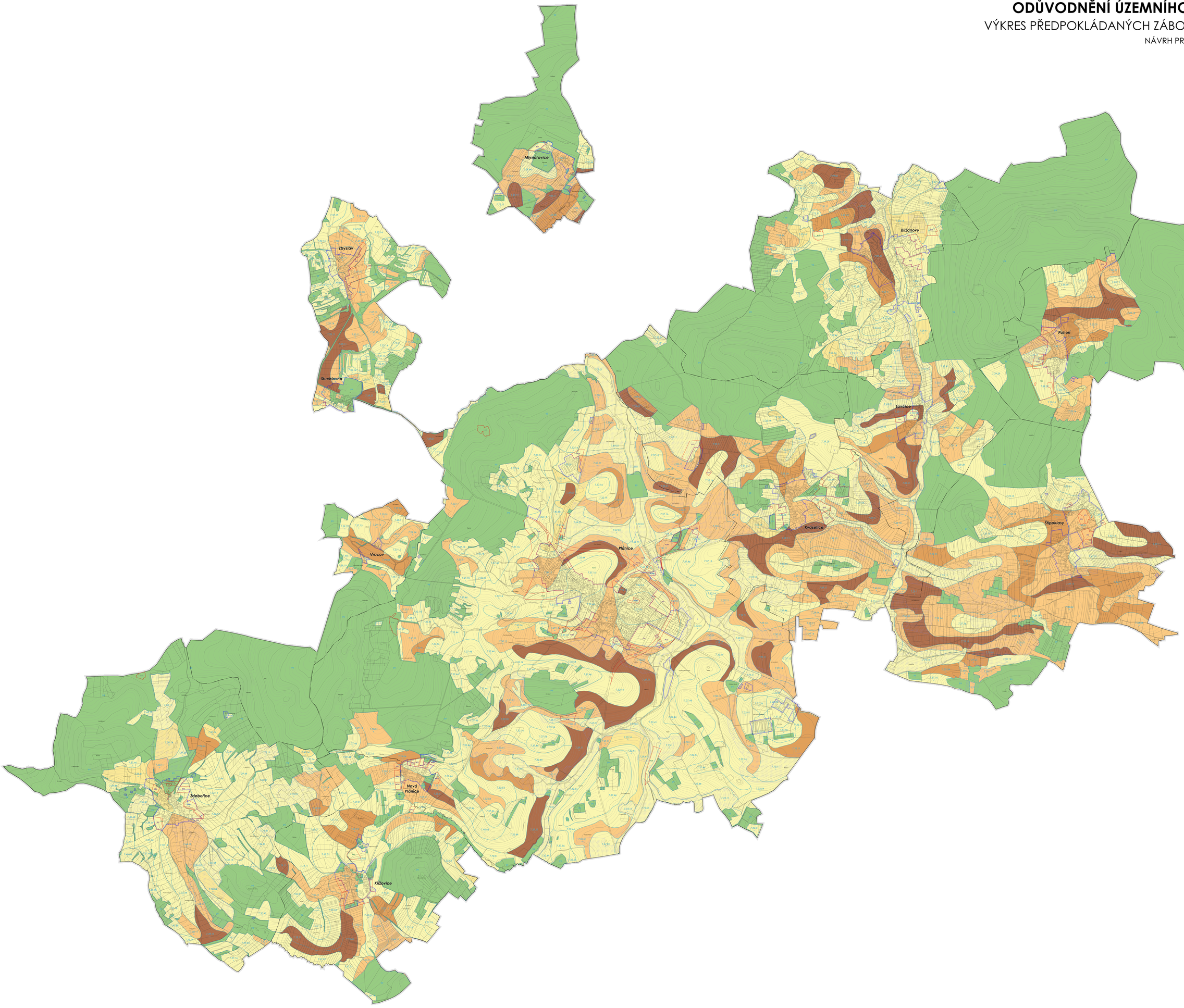

LEGENDA

JEVY INFORMATIVNÍ

- hranice administrativního území obce
- hranice katastrálního území
- hranice katastru nemovitostí
- výškopis
- Křižovice – název území jednotky
- pomlčkí název
- ZEMĚDĚLSKÝ PŮDNÍ FOND
- hranice BPEJ
- 7.50.11 kód BPEJ
- samoštěrí třídy ochrany
- zemědělská půda I. třídy ochrany
- zemědělská půda II. třídy ochrany
- zemědělská půda III. třídy ochrany
- zemědělská půda IV. třídy ochrany
- zemědělská půda V. třídy ochrany
- nezemědělská nebo nekvalitní půda
- investice do půdy - hlavní odvodňovací zařízení
- investice do půdy - meliorované plochy

JEVY SCHVALOVANÉ

ÚZEMNÍ CELKY - HRANICE A PLOCHY VYMEZENÉ ÚZEMNÍM PLÁNEM

- hranice zastavěného území k 31. 3. 2015
- hranice zastavitelné plochy
- P/Ob hranice plochy přestavby
- P/LR hranice plochy zeleně, plochy změny v krajině

ODŮVODNĚNÍ ÚZEMNÍHO PLÁNU PLÁNICE		
POBOČKA BÍLÁ	Mikulášské Náměstí 1,	DATUM
PROJEKTANT	Ing. Eduard Žákovec	V/2016
ZODPOVĚDNÝ	Ing. arch. Jaroslava Žákovecová,	
AUTORSKÝ KOLEKTIV	Ing. Eduard Žákovec, Ing. arch. Lukáš Hrdlička, Ing. arch. Alena Šrámková, Mgr. Vít Hásek, Mgr. Miroslav Krátký, Petr Schaller	STAVBA NÁVRH §52
VÝKRES PŘEDPOKLÁDANÝCH ZÁBORŮ PŮDNÍHO FONDU	PLANŠ. VÝKRES Č. 3	A4/297x210 1 : 5 000